

Sprawdzono pod względem,
formalno - prawnym

19/2014
16.01.2014
data

podpis 

Projekt

**UCHWAŁA NR
RADY GMINY SŁAWNO**

z dnia 15 stycznia 2014 r.

w sprawie nabycia działek numer 158/3 o powierzchni 0,45 ha oraz numer 252/3 o powierzchni 3,26 ha położonych w obrębie ewidencyjnym Stary Kraków gmina Sławno.

Na podstawie art. 18 ust. 2 pkt. 9 lit. a ustawy z dnia 8 marca 1990r. o samorządzie gminnym (jednolity tekst Dz. U. 2013r., poz. 594; ze zm: Dz. U. z 2013r. poz. 645, poz. 1318) oraz art. 5 ust. 4 ustawy z dnia 10 maja 1990r. Przepisy wprowadzające ustawę o samorządzie terytorialnym i ustawę o pracownikach samorządowych (Dz. U. z 1990r. Nr 32, poz. 191, Nr 43, poz. 253, Nr 92, poz. 541; z 1991r. Nr 34, poz. 151; z 1992r. Nr 6, poz. 20; z 1993r. Nr 40, poz. 180; z 1994r. Nr 1, poz. 3, Nr 65, poz. 285; z 1996r. Nr 23, poz. 102, Nr 106, poz. 496; z 1997r. Nr 9, poz. 43, z 2002r. Nr 153, poz. 1271, z 2004r. Nr 141, poz. 1492.),

Rada Gminy Sławno uchwala :

§ 1. Wyraża się zgodę na nabycie prawa własności nieruchomości stanowiących własność Skarbu Państwa oznaczonych numerami działek 158/3 o powierzchni 0,45 ha oraz numer 252/3 o powierzchni 3,26 ha położonych w obrębie ewidencyjnym Stary Kraków.

§ 2. Wykonanie uchwały powierza się Wójtowi Gminy Sławno.

§ 3. Uchwała wchodzi w życie z dniem podjęcia.

UZASADNIENIE

Gmina Sławno zamierza przejąć działki numer: 158/3 i 252/3 położone w obrębie Stary Kraków z zasobów Skarbu Państwa w procesie komunalizacyjnym. Powyższe nieruchomości stanowią drogi o charakterze gminnym wobec powyższego zachodzi konieczność ich przejęcia w celu realizacji zadań publicznych.

Zgodnie z art. 18 ust. 2 pkt. 9 lit a ustawy z dnia 6 marca 1990r. o samorządzie gminnym – podejmowanie uchwał w sprawach majątkowych gminy w tym nabywanie nieruchomości nastąpić może wyłącznie za zgodą Rady Gminy, wobec powyższego w celu nieodpłatnego nabycia prawa własności działek nr 158/3 i nr 252/3 położonych w Stary Kraków należy podjąć stosowną uchwałę.

Wójt
Ryszard Stachowiak

.....
oznaczenie organu

Nr kancelaryjny

Województwo: **zachodniopomorskie**

Powiat: **ślawieński**

Jednostka ewidencyjna: **Ślawno-G - [321306_2]**

Obręb ewidencyjny: **Stary Kraków - [015]**

Działka: **158/3**

KOPIA MAPY EWIDENCYJNEJ
SKALA 1 : 5000

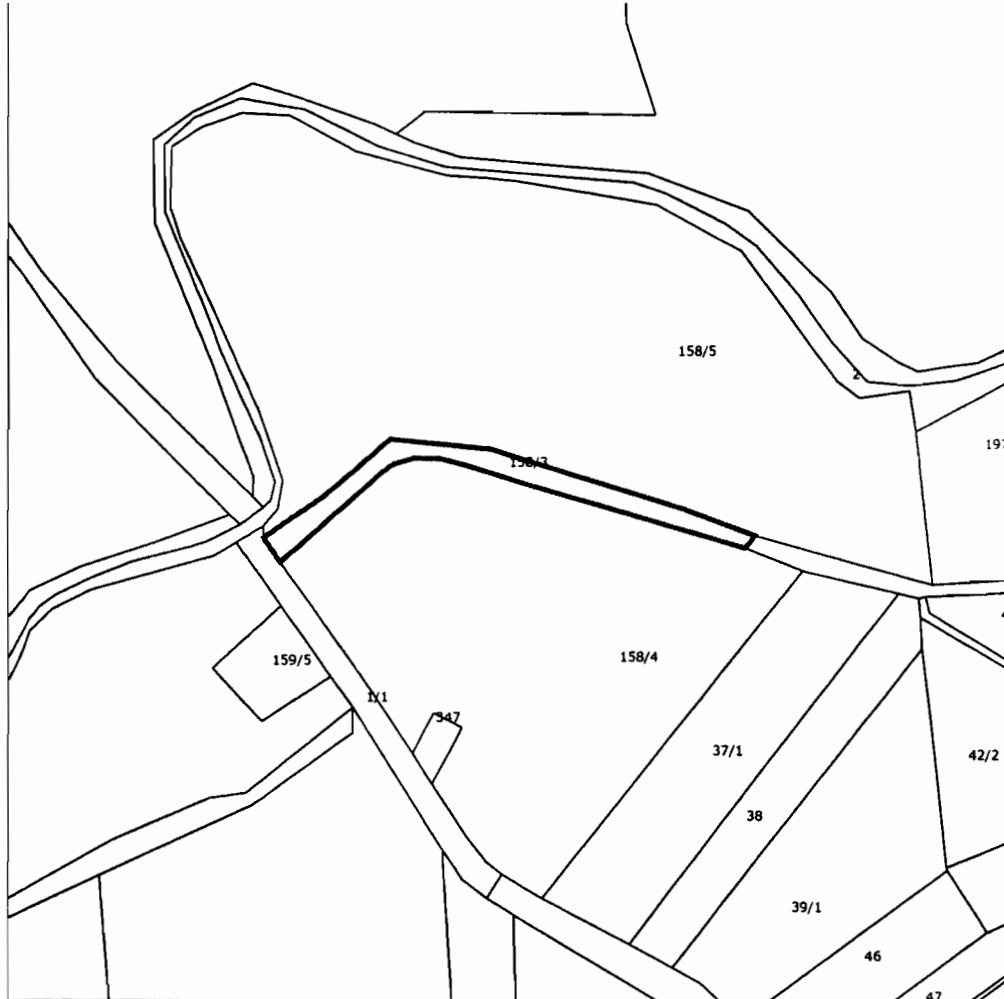

nazwisko i imię oraz stanowisko osoby reprezentującej organ

.....

podpis

.....
oznaczenie organu

Nr kancelaryjny

Województwo: **zachodniopomorskie**

Powiat: **ślawieński**

Jednostka ewidencyjna: **Ślawno-G - [321306_2]**

Obręb ewidencyjny: **Stary Kraków - [015]**

Działka: **252/3**

KOPIA MAPY EWIDENCYJNEJ
SKALA 1 : 10000

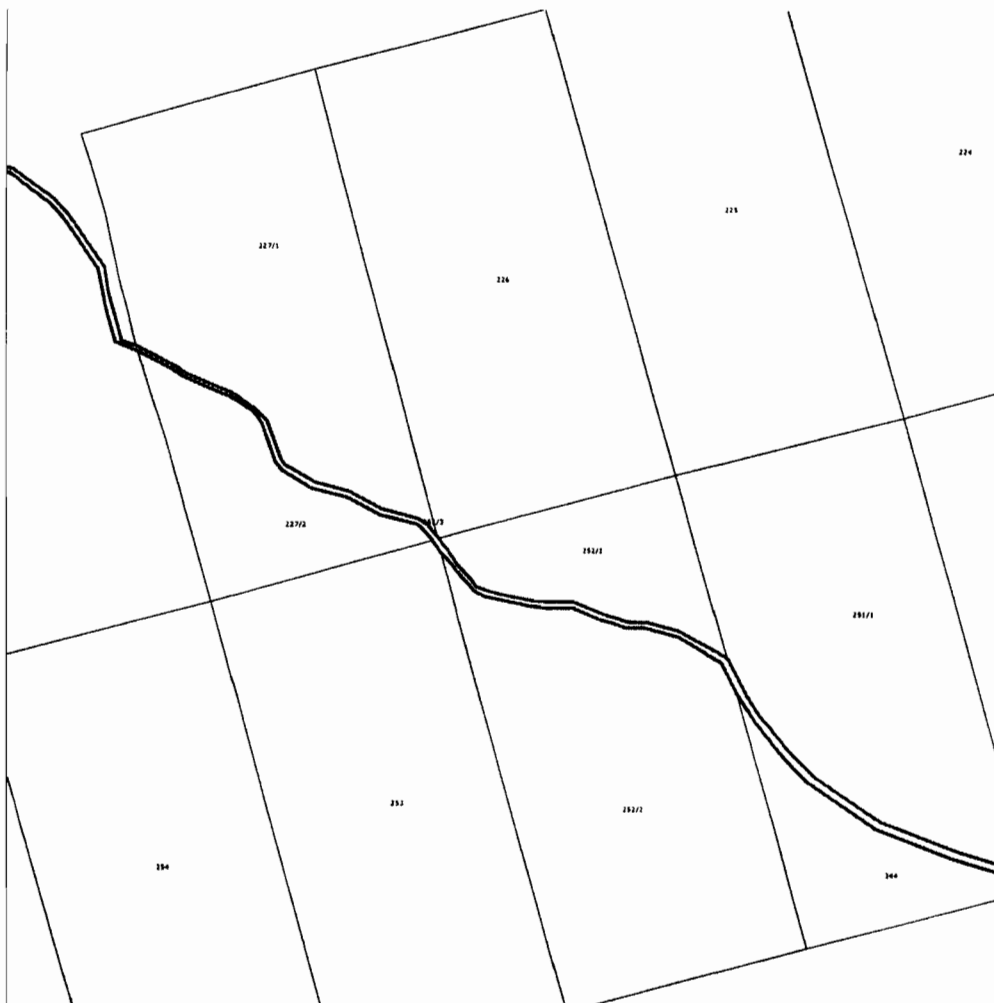

nazwisko i imię oraz stanowisko osoby reprezentującej organ

.....

podpis