

Sprawdzono pod względem:  
formalno - prawnym

25/2014  
16.01.2014  
data

podpis

**Projekt**

**UCHWAŁA NR .....  
RADY GMINY SŁAWNO**

z dnia 15 stycznia 2014 r.

**w sprawie nabycia działki nr 213/2 o powierzchni 0,80 ha położonej w obrębie ewidencyjnym Janiewice gmina Sławno.**

Na podstawie art. 18 ust. 2 pkt. 9 lit. a ustawy z dnia 8 marca 1990r. o samorządzie gminnym (jednolity tekst Dz. U. 2013r., poz. 594; ze zm: Dz. U. z 2013r. poz. 645, poz. 1318) oraz art. 5 ust. 4 ustawy z dnia 10 maja 1990 r. Przepisy wprowadzające ustawę o samorządzie terytorialnym i ustawę o pracownikach samorządowych ( Dz. U. z 1990 r. Nr 32, poz. 191, Nr 43, poz. 253, Nr 92, poz. 541; z 1991r. Nr 34, poz. 151; z 1992r. Nr 6, poz. 20; z 1993r. Nr 40, poz. 180; z 1994r. Nr 1, poz. 3, Nr 65, poz. 285; z 1996r. Nr 23, poz. 102, Nr 106, poz. 496; z 1997r. Nr 9, poz. 43, z 2002r. Nr 153, poz. 1271, z 2004r. Nr 141, poz. 1492.),

**Rada Gminy Sławno uchwala :**

- § 1. Wyraża się zgodę na nabycie prawa własności nieruchomości stanowiącej własność Skarbu Państwa oznaczonej numerem działki 213/2 o powierzchni 0,80 ha położonej w obrębie ewidencyjnym Janiewice.
- § 2. Wykonanie uchwały powierza się Wójtowi Gminy Sławno.
- § 3. Uchwała wchodzi w życie z dniem podjęcia.

## UZASADNIENIE

Gmina Sławno zamierza przejąć działkę nr 213/2 położoną w obrębie Janiewice z zasobów Skarbu Państwa w procesie komunalizacyjnym. Powyższa nieruchomość stanowi drogę o charakterze gminnym wobec powyższego zachodzi konieczność jej przejęcia w celu realizacji zadań publicznych.

Zgodnie z art. 18 ust. 2 pkt. 9 lit a ustawy z dnia 6 marca 1990r. o samorządzie gminnym – podejmowanie uchwał w sprawach majątkowych gminy w tym nabywanie nieruchomości nastąpić może wyłącznie za zgodą Rady Gminy, wobec powyższego w celu nieodpłatnego nabycia prawa własności działki nr 213/2 w Janiewicach należy podjąć stosowną uchwałę.

Wzrost  
Sławno

.....  
oznaczenie organu

Nr kancelaryjny

Województwo: zachodniopomorskie

Powiat: sławieński

Jednostka ewidencyjna: Sławno-G - [321306\_2]

Obręb ewidencyjny: Janlewice - [006]

Działka: 213/2

**KOPIA MAPY EWIDENCYJNEJ**  
**SKALA 1 : 10000**

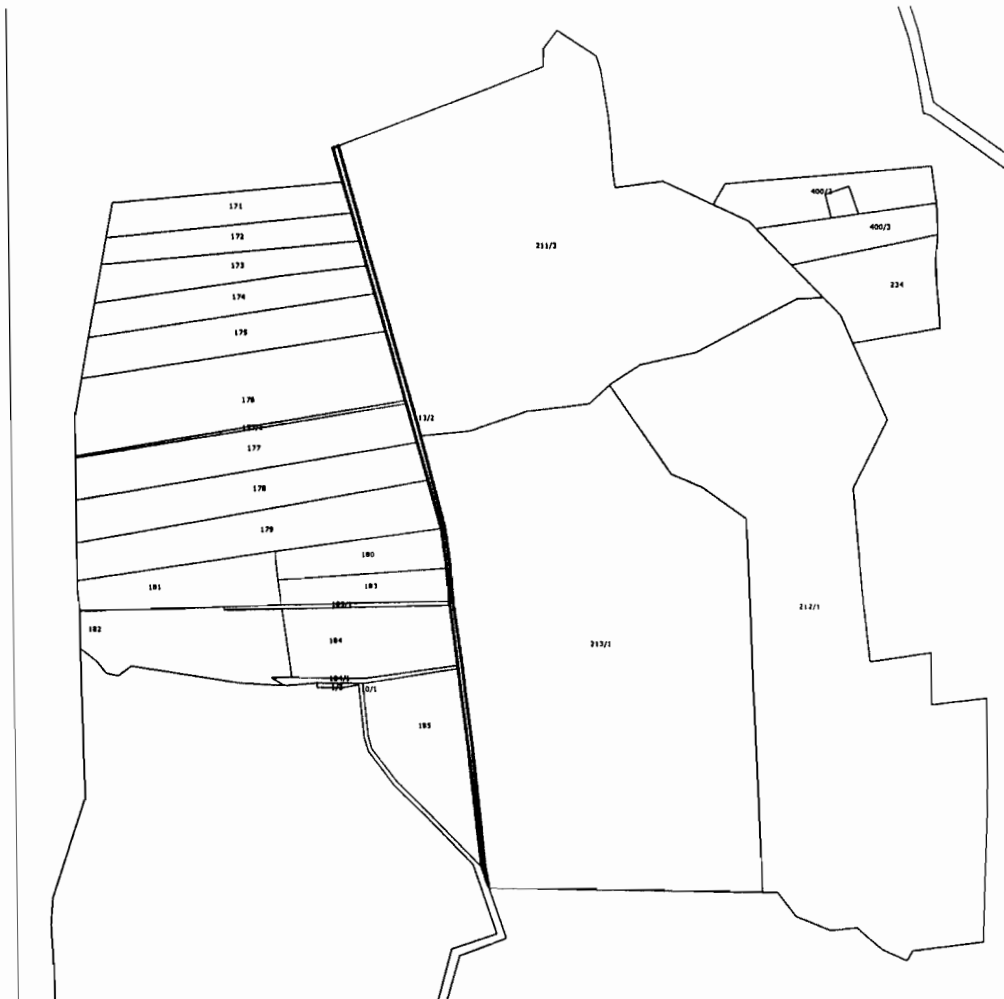

*nazwisko i imię oraz stanowisko osoby reprezentującej organ*

.....

*podpis*