

**Wójt Gminy Sławno**  
**ogłasza pierwszy nieograniczony pisemny przetarg ofertowy**  
**na sprzedaż samochodu osobowego Suzuki Grand Vitara,**  
**stanowiącego własność Gminy Sławno**

Przedmiotem sprzedaży jest samochód osobowy terenowy Suzuki Grand Vitara:

- ✓ Typ, model, wersja: Suzuki Grand Vitara Comfort
- ✓ Nr rejestracyjny: ZSL 32666
- ✓ Rok produkcji: 2009
- ✓ Pojemność silnika: 1586 ccm
- ✓ Moc silnika: 78 kW (106 KM)
- ✓ Skrzynia biegów: manualna
- ✓ Rodzaj paliwa: benzyna
- ✓ Dodatkowe wyposażenie: instalacja gazowa
- ✓ Rodzaj napędu: AWD (4x4)
- ✓ Wskazania drogomierza: 230 679 km
- ✓ Liczba miejsc/liczba drzwi: 4-osobowy/3-drzwiowy
- ✓ Kolor: srebrny
- ✓ Cena wywoławcza: 14.300,00 zł (słownie: czternaście tysięcy trzysta 00/100 złotych) – zwolniona z podatku VAT na podstawie art. 43 ust. 1 pkt 2 ustawy o podatku od towarów i usług (Dz. U. z 2024 r. poz. 361 z późn. zm.).

Podstawą ustalenia ceny wywoławczej jest opinia rzeczoznawcy techniki motoryzacyjnej nr 5832/60277/2025 z dnia 03.03.2025 r. (załączono do niniejszego ogłoszenia).

Warunkiem przystąpienia do przetargu jest złożenie pisemnej oferty zawierającej:

- imię, nazwisko lub nazwę firmy
- adres oferenta
- oferowaną cenę
- oświadczenie oferenta o treści:

„Oświadczam, że zapoznałem/am się ze stanem przedmiotu przetargu”

lub

„Oświadczam, że ponoszę odpowiedzialność za skutki wynikające z rezygnacji z oględzin”

oraz wpłacenie wadium w gotówce w wysokości 10% ceny wywoławczej tj. 1.430,00 zł (słownie: *jeden tysiąc czterysta trzydzieści 00/100 złotych*) w terminie do dnia 24 marca 2025 r. na konto Urzędu Gminy Sławno Nr 50 9317 0002 0000 3131 2000 0030. Wadium ulega przepadkowi w razie uchylenia się uczestnika, który wygrał przetarg od zawarcia umowy sprzedaży.

Ze stanem technicznym samochodu można zapoznać się po wcześniejszym telefonicznym ustaleniu terminu oględzin (nr tel. 59 810 6572). Pod tym samym nr telefonu lub osobiście w siedzibie Urzędu Gminy Sławno (pokój nr 21) można uzyskać dodatkowe informacje o przetargu.

Pisemne **oferty należy składać do dnia 25 marca 2025 r. do godz. 10.00** w Urzędzie Gminy Sławno – Biuro Obsługi Interesanta, ul. I Pułku Ułanów 11, 76-100 Sławno (decyduje data i godzina wpływu oferty do Urzędu). Ofertę nabycia w/w pojazdu należy złożyć w zaklejonej kopercie z dopiskiem „OFERTA – SUZUKI GRAND VITARA”.

**Otwarcie ofert odbędzie się 25 marca 2025 r. o godz. 10.30** w siedzibie Urzędu Gminy Sławno, ul. I Pułku Ułanów 11, sala konferencyjna (pokój nr 4).

O wyborze najkorzystniejszej oferty zdecyduje w 100% cena zadeklarowana przez oferenta.

Wyłoniony w drodze przetargu kandydat na nabywcę samochodu jest zobowiązany niezwłocznie (ale nie później niż 7 dni od dnia otrzymania informacji o rozstrzygnięciu przetargu), dokonać wpłaty ustalonej kwoty pomniejszonej o wpłacone wadium, które zalicza się na poczet ceny sprzedaży, na konto Urzędu Gminy Sławno nr 08 9317 0002 0000 3131 2000 0010. Jeżeli osoba, która wygrała przetarg nie dokona wpłaty wymaganej kwoty w określonym terminie, organizator przetargu może odstąpić od umowy, a wpłacone wadium nie podlega zwrotowi. Wydanie samochodu nastąpi po uiszczeniu całej ceny sprzedaży.

Sprzedający nie ponosi odpowiedzialności z tytułu rękojmi za wady fizyczne.

Sprzedający zastrzega sobie prawo zmiany ogłoszenia o przetargu, zmianę warunków przetargu oraz odwołanie przetargu bez podania przyczyny.

Do niniejszego przetargu nie mają zastosowania przepisy ustawy Prawo zamówień publicznych.

Sławno, dnia 12.03.2025 r.

WÓJT  
(-) Krzysztof Jędrzejczyk







RSSA. 26.32.4. 2025

RSSA

# RZECZOZNAWCA TECHNIKI MOTORYZACYJNEJ

ARKADIUSZ WRONKOWSKI

Stowarzyszenia Rzecznawców Techniki Motoryzacyjnej i Ruchu Drogowego

PLMOT RL 0000115

76-100 SŁAWNO, BOBROWICE 26

tel. (48) 796227570, email: [rzeczoznawca.slawno@wp.pl](mailto:rzeczoznawca.slawno@wp.pl)



## Biegły z listy Izby Administracji Skarbowej w Szczecinie

Opinia numer: 5832/60277/2025

z dnia: 2025/03/03

Rzecznawca : SRTMiRD PLMOT MGR ARKADIUSZ WRONKOWSKI RL0000115

Zleceniodawca: GMINA SŁAWNO - URZĄD GMINY

Adres: ul. I Pułku Ułanów 11, 76-100 SŁAWNO

Właściciel: GMINA SŁAWNO - URZĄD GM GMINY

Adres: ul. I Pułku Ułanów 11, 76-100 SŁAWNO

Zadanie: Określenie wartości rynkowej pojazdu

### DANE IDENTYFIKACYJNE POJAZDU

Dane: [T] III-2025

Marka: SUZUKI

Rok produkcji: 2009

Model: Grand Vitara 1.6 MR`08 E4

Wersja: Comfort

Nr rejestracyjny: ZSL32666

Rodzaj pojazdu: Samochód terenowy

VIN: JSAJTA74V00520154

Nr INFO-EKSPERT	036-00523
Data pierwszej rejestracji	2009/04/30
Wskazanie drogomierza	230679 km
Okres eksploatacji pojazdu (09/04/30-25/03/03)	190 mies.
Kolor powłoki lakierowej, (rodzaj lakieru)	SREBRNY
Dop. masa całkowita	1830 kg
Rodzaj nadwozia	kombi (uniwersalne) 3 drzwiowe 4 osobowe
Konstrukcja	samochośna
Oznaczenie silnika	M16A
Jednostka napędowa	z zapłonem iskrowym (wtrysk)
Pojemność / Moc silnika	1586 ccm / 78kW (106KM)
Liczba cylindrów / Układ cylindrów / Liczba zaworów	4 / rzędowy / 16
Rodzaj skrzyni biegów	manualna
Rodzaj napędu	AWD (4x4)

Wartość rynkowa brutto wyżej zidentyfikowanego pojazdu, w stanie jak przed szkodą, określona na dzień wykonania opinii wynosi:

**21600 PLN** w tym VAT (23,0%) **4039,02 PLN**

Wartość brutto pojazdu w stanie uszkodzonym określona na dzień wykonania opinii wynosi:

**14300 PLN** w tym VAT (23,0%) **2673,98 PLN**

RL0000115

Stowarzyszenie Rzecznawców  
Techniki Motoryzacyjnej i Ruchu  
Drogowego PLMOT  
RZECZOZNAWCA  
mgr Arkadiusz Wronekowi

# RZECZOZNAWCA TECHNIKI MOTORYZACYJNEJ

ARKADIUSZ WRONKOWSKI

Stowarzyszenia Rzecznawców Techniki Motoryzacyjnej i Ruchu Drogowego

PLMOT RL 0000115

76-100 SŁAWNO, BOBROWICE 26

tel. (48) 796227570, email: [rzeczoznawca.slawno@wp.pl](mailto:rzeczoznawca.slawno@wp.pl)

## Biegły z listy Izby Administracji Skarbowej w Szczecinie

OPINIA Nr: 5832/60277/2025

z dnia: 2025/03/03

Rzecznawca : SRTMiRD PLMOT MGR ARKADIUSZ WRONKOWSKI RL0000115

Zlecniodawca: GMINA SŁAWNO - URZĄD GMINY

Adres: ul.I Pułku Ułanów 11, 76-100 SŁAWNO

Właściciel: GMINA SŁAWNO - URZĄD GM GMINY

Adres: ul. I Pułku Ułanów 11, 76-100 SŁAWNO

Zadanie: Określenie wartości rynkowej pojazdu

### DANE IDENTYFIKACYJNE POJAZDU

Dane: [T] III-2025

Marka: SUZUKI

Rok produkcji: 2009

Model: Grand Vitara 1.6 MR`08 E4

Wersja: Comfort

Nr rejestracyjny: ZSL32666

Rodzaj pojazdu: Samochód terenowy

VIN: JSAJTA74V00520154

Nr INFO-EKSPERT	036-00523
Data pierwszej rejestracji	2009/04/30
Wskazanie drogomierza	230679 km
Okres eksploatacji pojazdu (09/04/30-25/03/03)	190 mies.
Kolor powłoki lakierowej, (rodzaj lakieru)	SREBRNY
Dop. masa calk.	1830 kg
Rodzaj nadwozia	kombi (uniwersalne) 3 drzwiowe 4 osobowe
Konstrukcja	samonośna
Oznaczenie silnika	M16A
Jednostka napędowa	z zapłonem iskrowym (wtrysk)
Pojemność / Moc silnika	1586 ccm / 78kW (106KM)
Liczba cylindrów / Układ cylindrów / Liczba zaworów	4 / rzędowy / 16
Rodzaj skrzyni biegów	manualna
Rodzaj napędu	AWD (4x4)

### WYPOSAŻENIE STANDARDOWE (2008.10-2009.04)

L.p.	Nazwa elementu wyposażenia	L.p.	Nazwa elementu wyposażenia
1	Fotel kierowcy z regulacją wysokości	16	Radioodtwarzacz CD + MP3
2	Głośniki 4 szt.	17	Relingi dachowe
3	Immobilizer	18	Sterowanie radiem w kierownicy
4	Klimatyzacja automatyczna	19	System wspomagania nagłego hamowania
5	Kolumna kierownicy regulowana	20	Szyba tylna ogrzewana
6	Komputer pokładowy	21	Szyby atermiczne
7	Kurtyny powietrzne boczne	22	Szyby przednie regulowane elektrycznie
8	Lakier metalizowany	23	Światło dodatkowe STOP
9	Lusterka zewnętrzne podgrzewane elektrycznie	24	Tapicerka tekstylna
10	Lusterka zewnętrzne regulowane elektrycznie	25	Wskaźnik temperatury zewnętrznej
11	Napinacze przednich pasów bezpieczeństwa	26	Wspomaganie układu kierowniczego
12	Obrotomierz	27	Wycieraczka szyby tylnej
13	Oparcie siedzeń tylnych dzielone	28	Zaglówki siedzeń tylnych 2 szt.
14	Pasy bezpieczeństwa przednie z regulacją wysokości mocowania	29	Zamek centralny zdalnie sterowany

15 Poduszki powietrzne boczne przednie 30 Zderzaki w kolorze nadwozia

**L.p. Nazwa pakietu / elementu pakietu wyposażenia standardowego**

- 1 ABS + EBD - system dystrybucji siły hamowania  
 ABS - system zapobiegający blokowaniu kół  
 System dystrybucji siły hamowania elektroniczny EBD
- 2 Fotele przednie podgrzewane  
 Fotel kierowcy podgrzewany  
 Fotel pasażera podgrzewany
- 3 Poduszki powietrzne kierowcy i pasażera  
 Poduszka powietrzna kierowcy  
 Poduszka powietrzna pasażera

**WYPOSAŻENIE DODATKOWE**

L.p.	Nazwa elementu wyposażenia	Wartość [PLN]
1	+Instalacja gazowa mieszałnikowa	202

**KOREKTY**

WARTOŚĆ BAZOWA BRUTTO (190 mies.) ..... 23 800 PLN  
 KOREKTA ZA WYPOSAŻENIE DODATKOWE ..... 202 PLN

*Wyposażenie pojazdu powoduje powiększenie wartości pojazdu, gdy jest wyposażeniem ponadstandardowym oraz jest sprawne, czyli zdolne do spełnienia swojej funkcji. Wielkość korekty wartości bazowej, związanej z wyposażeniem dodatkowym pojazdu została określona na podstawie udziału tego wyposażenia w wartości standardowo wyposażonego nowego pojazdu z uwzględnieniem amortyzacji pojazdu i zwiększonej amortyzacji jego wyposażenia.*

KOREKTA ZA PRZEBIEG ..... 47 PLN

*Korekta uwzględnia wpływ przebiegu pojazdu na jego wartość. Wartość bazowa została określona dla przebiegu normalywnego 232 000 km. Zweryfikowany przebieg wycenianego pojazdu jest mniejszy od normalywnego o - 1 321 km. Powoduje to zastosowanie korekty wartości w wysokości 0,20%.*

KOREKTY RÓŻNE ..... - 2 404 PLN

W tym:	[%]	Wart. [PLN]
Stan utrzymania i dbałość o pojazd	-5,0	-1 202

*Stan utrzymania i dbałość o pojazd mogą mieć wpływ na wartość rynkową pojazdu w przypadku, gdy stan wycenianego pojazdu istotnie odbiega od dobrego, odpowiedniego dla danego okresu eksploatacji i przebiegu. Stwierdzony ponadprzeciętnie dobry stan świadczący o wyjątkowej dbałości o pojazd może stanowić podstawę korekty dodatniej wartości, stan gorszy od typowego dobrego - podstawę do korekty ujemnej.  
 W pojeździe stwierdzono: zabrudzenie tapicerki siedzeń nadwozia, zabrudzone wykładziny wnętrza nadwozia, liczne zarysowania powłoki lakierowej nadwozia.*

Szczególny charakter eksploatacji	-5,0	-1 202
-----------------------------------	------	--------

*Negatywny wpływ na wartość rynkową może mieć używanie pojazdu w nietypowych warunkach, jak też w nietypowy sposób, np.: do nauki jazdy, do jazd sportowych i testowych, samochodu osobowego do celów zarobkowych, częsta jazda z przyczepą przez samochód osobowy lub terenowy, itp. Wielkość tej korekty szacuje się w zależności od intensywności i okresu eksploatacji pojazdu w szczególny sposób.  
 Pojazd służbowy Gminy Sławno Użytkowany przez wielu kierowców*

**Wartość rynkowa brutto wyżej zidentyfikowanego pojazdu, w stanie jak przed szkodą, określona na dzień wykonania opinii wynosi:**

**21600 PLN**

(słownie: dwadzieścia jeden tysięcy sześćset złotych)

w tym VAT (23,0%) 4039,02 PLN

RL0000115

Stowarzyszenie Rzeczoznawców  
 Techniki Motoryzacyjnej i Ruchu  
 Drogowego PLMOT  
 RZECZOZNAWCA  
 mgr Arkadiusz Wrótkowski



Wartość brutto pojazdu w stanie uszkodzonym określona na dzień wykonania opinii wynosi:

**14300 PLN**

(słownie: czternaście tysięcy trzysta złotych)

w tym VAT (23,0%) 2673,98 PLN

Wartości określono na podstawie:

- notowań wartości rynkowych z bazy pojazdów "Komputerowego Systemu INFO-EKSPERT" na III-2025 zaakceptowanych przez wykonawcę opinii,
- korekt mających wpływ na wartość pojazdu,
- analizy zbywalności pojazdu uszkodzonego.

# RZECZOZNAWCA TECHNIKI MOTORYZACYJNEJ

ARKADIUSZ WRONKOWSKI

Stowarzyszenia Rzecznawców Techniki Motoryzacyjnej i Ruchu Drogowego

PLMOT RL 0000115

76-100 SŁAWNO, BOBROWICE 26

tel. (48) 796227570, email: [rzeczoznawca.slawno@wp.pl](mailto:rzeczoznawca.slawno@wp.pl)

## Biegły z listy Izby Administracji Skarbowej w Szczecinie

OCENA TECHNICZNA nr: 5832/60277/2025

z dnia: 2025/03/03

Rzecznawca : SRTMiRD PLMOT MGR ARKADIUSZ WRONKOWSKI RL0000115

Zleceniodawca: GMINA SŁAWNO - URZĄD GMINY

Adres: ul.I Pułku Ułanów 11, 76-100 SŁAWNO

Właściciel: GMINA SŁAWNO - URZĄD GM GMINY

Adres: ul. I Pułku Ułanów 11, 76-100 SŁAWNO

Zadanie: Określenie wartości rynkowej pojazdu

### DANE IDENTYFIKACYJNE POJAZDU

Dane: [T] III-2025

Marka: SUZUKI

Rok produkcji: 2009

Model: Grand Vitara 1.6 MR'08 E4

Wersja: Comfort

Nr rejestracyjny: ZSL32666

Rodzaj pojazdu: Samochód terenowy

VIN: JSAJTA74V00520154

Nr INFO-EKSPERT	036-00523
Data pierwszej rejestracji	2009/04/30
Wskazanie drogomierza	230679 km
Okres eksploatacji pojazdu (09/04/30-25/03/03)	190 mies.
Kolor powłoki lakierowej, (rodzaj lakieru)	SREBRNY
Rodzaj nadwozia	kombi (uniwersalne) 3 drzwiowe 4 osobowe
Oznaczenie silnika	M16A
Jednostka napędowa	z zapłonem iskrowym (wtrysk)
Pojemność / Moc silnika	1586 ccm / 78kW (106KM)
Rodzaj skrzyni biegów	manualna
Rodzaj napędu	AWD (4x4)

### WYPOSAŻENIE (2008.10-2009.04)

L.p.	Nazwa elementu wyposażenia	L.p.	Nazwa elementu wyposażenia
1	ABS + EBD - system dystrybucji siły hamowania	18	Poduszki powietrzne boczne przednie
2	Fotel kierowcy z regulacją wysokości	19	Poduszki powietrzne kierowcy i pasażera
3	Fotele przednie podgrzewane	20	Radioodtwarzacz CD + MP3
4	Głośniki 4 szt.	21	Relingi dachowe
5	Immobilizer	22	Sterowanie radiem w kierownicy
6	+Instalacja gazowa mieszanikowa	23	System wspomagania nagłego hamowania
7	Klimatyzacja automatyczna	24	Szyba tylna ogrzewana
8	Kolumna kierownicy regulowana	25	Szyby atermiczne
9	Komputer pokładowy	26	Szyby przednie regulowane elektrycznie
10	Kurtyny powietrzne boczne	27	Światło dodatkowe STOP
11	Lakier metalizowany	28	Tapicerka tekstylna
12	Lusterka zewnętrzne podgrzewane elektrycznie	29	Wskaźnik temperatury zewnętrznej
13	Lusterka zewnętrzne regulowane elektrycznie	30	Wspomaganie układu kierowniczego
14	Napinacze przednich pasów bezpieczeństwa	31	Wycieraczka szyby tylnej
15	Obrotomierz	32	Zagłówki siedzeń tylnych 2 szt.
16	Oparcie siedzeń tylnych dzielone	33	Zamek centralny zdalnie sterowany
17	Pasy bezpieczeństwa przednie z regulacją wysokości mocowania	34	Zderzaki w kolorze nadwozia

Stowarzyszenie Rzecznawców  
Techniki Motoryzacyjnej i Ruchu  
Drogowego PLMOT  
RZECZOZNAWCA  
mgr Arkadiusz Wronkowski

**OPIS ZAMONTOWANEGO W POJEŹDZIE OGUMIENIA**

<b>Koło</b>	<b>Marka, typ</b>	<b>Bieżnik [mm]</b>	<b>Zużycie [%]</b>
Przednie lewe:	*MARSHAL I'Zen WIS KW 19 215/65R16		50
Przednie prawe:	*MARSHAL I'Zen WIS KW 19 215/65R16		50
Tylne lewe:	*MARSHAL I'Zen WIS KW 19 215/65R16		50
Tylne prawe:	*MARSHAL I'Zen WIS KW 19 215/65R16		50

**DOKUMENTACJA FOTOGRAFICZNA**

do opinii nr: 5832/60277/2025

z dnia: 2025/03/03

**DANE IDENTYFIKACYJNE POJAZDU**

Dane: [T] III-2025

Marka: SUZUKI

Rok produkcji: 2009

Model: Grand Vitara 1.6 MR'08 E4

Wersja: Comfort

Nr rejestracyjny: ZSL32666

Rodzaj pojazdu: Samochód terenowy



Fot. 1



Fot. 2



Fot. 3

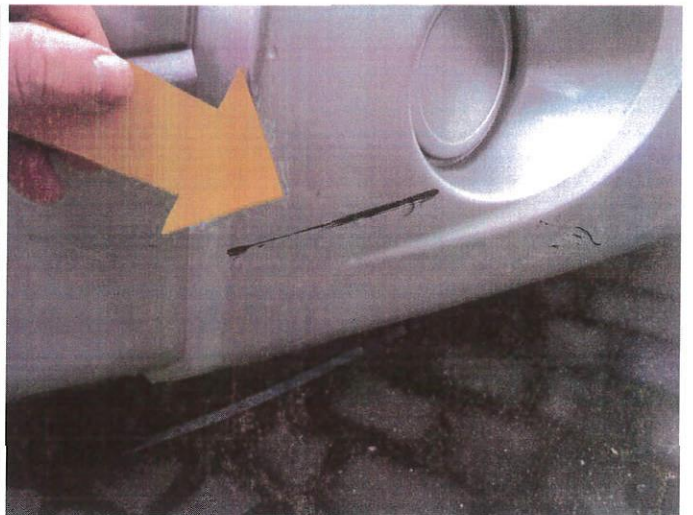

Fot. 4

RL0000115

Stowarzyszenie Rzecznawców  
Techniki Motoryzacyjnej i Ruchu  
Drogowego PLMOT  
RZECZOZNAWCA

  
mgr Arkadiusz Wronkowski



Fot. 5



Fot. 6

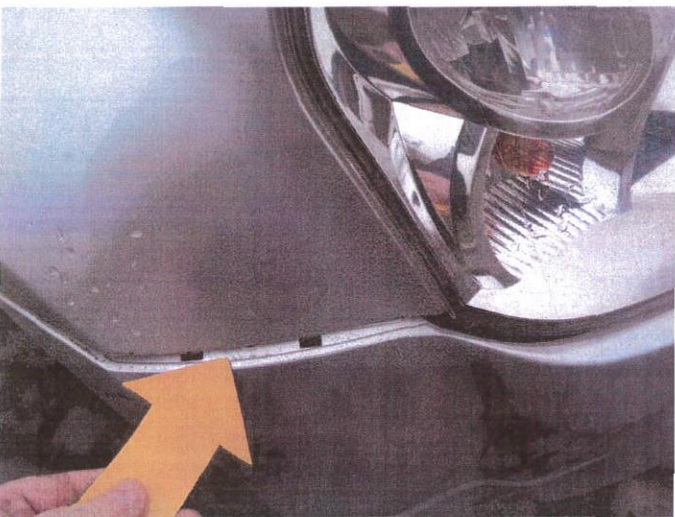

Fot. 7

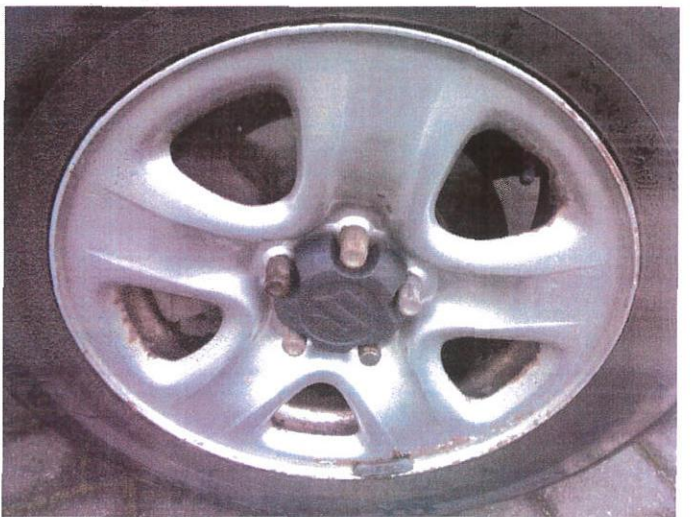

Fot. 8



Fot. 9

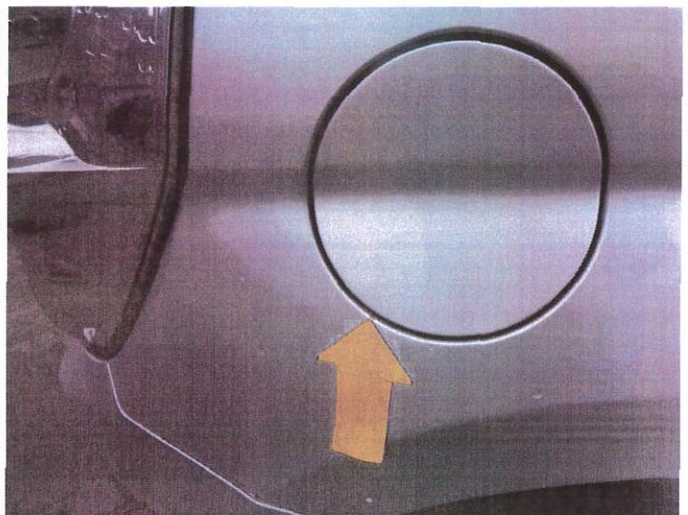

Fot. 10

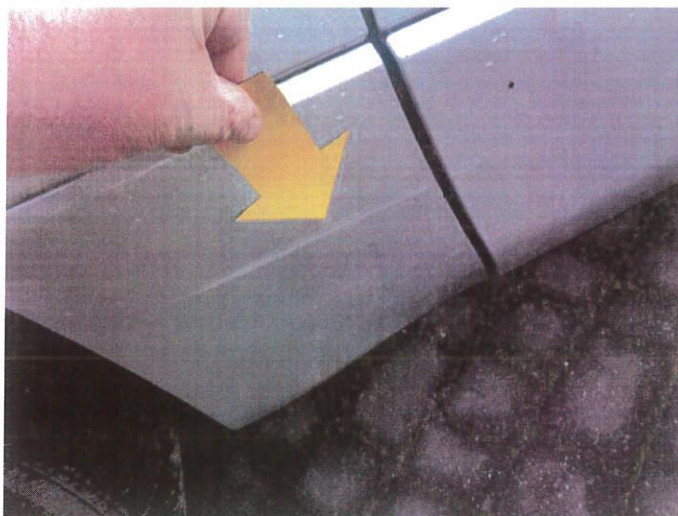

Fot. 11



Fot. 12



Fot. 13



Fot. 14



Fot. 15



Fot. 16

RL0000115

Stowarzyszenie Rzeczoznawców  
 Techniki Motoryzacyjnej i  
 Drogowego PLMOT  
 RZECZOZNAWCA  
 mgr Arkadiusz Wronkowski



Fot. 17



Fot. 18

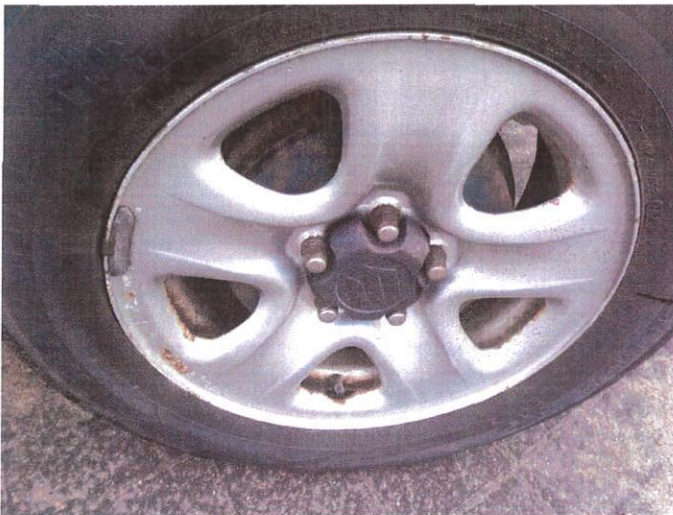

Fot. 19



Fot. 20



Fot. 21

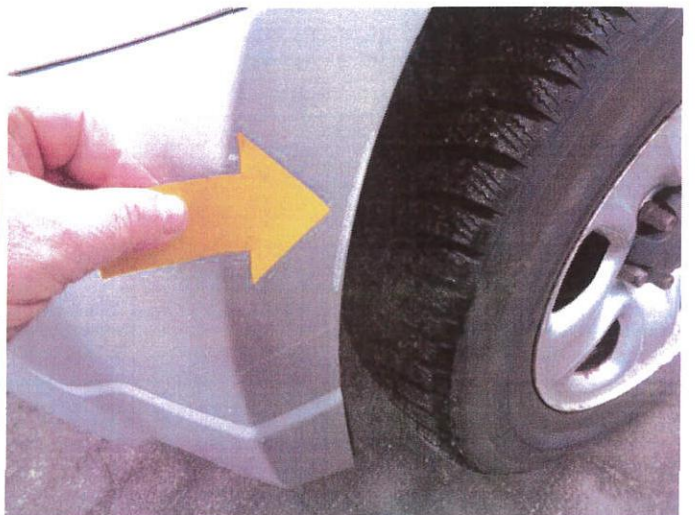

Fot. 22



Fot. 23

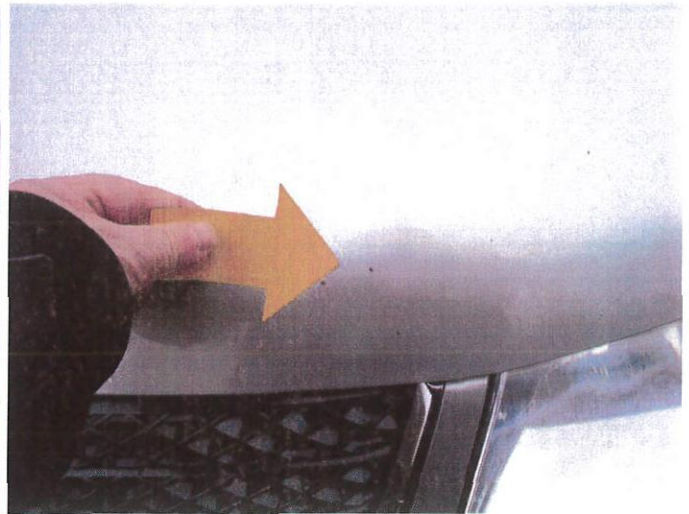

Fot. 24



Fot. 25



Fot. 26



Fot. 27



Fot. 28

RL0000115

Stowarzyszenie Rzeczoznawców  
 Techniki Motoryzacyjnej i Ruchu  
 Drogowego PLMOT  
 RZECZOZNAWCA  
 mgr Arkadiusz Wróńkowski



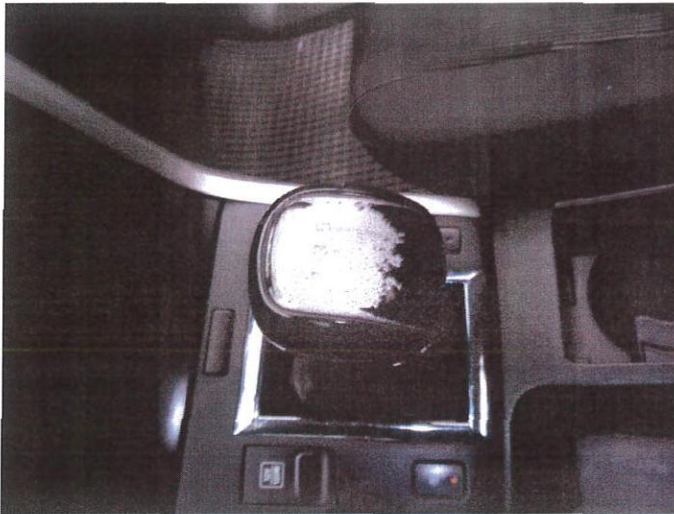

Fot. 29



Fot. 30



Fot. 31



Fot. 32



Fot. 33



Fot. 34



Fot. 35



Fot. 36



Fot. 37

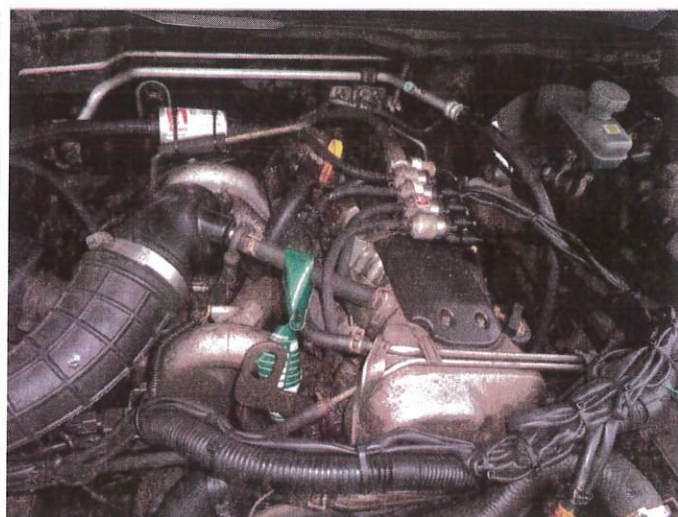

Fot. 38

RL0000115

Stowarzyszenie Rzecznawców  
 Techniki Motoryzacyjnej i Ruchu  
 Drogowego/PLMOT  
 RZECZOZNAWCA

*Wronkowski*  
 mgr Arkadiusz Wronkowski

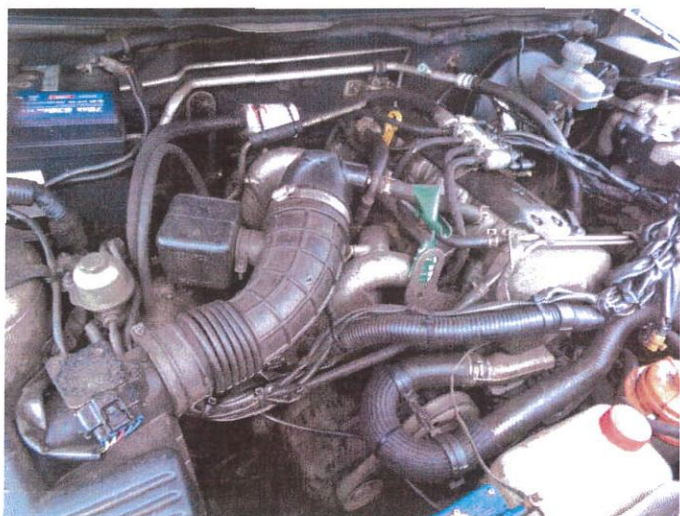

Fot. 39

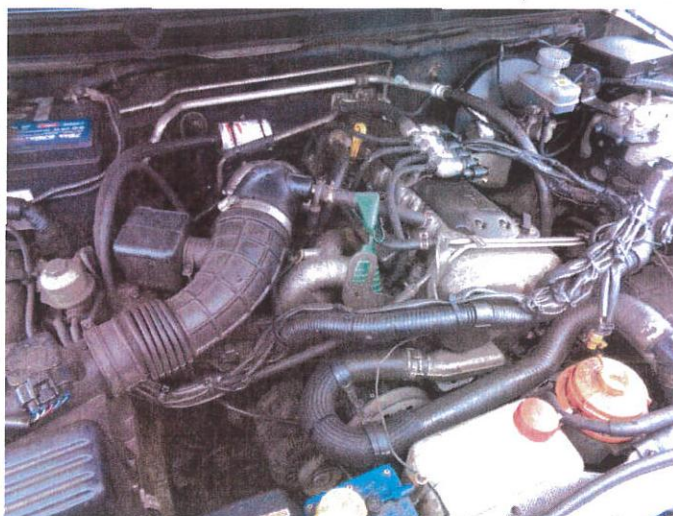

Fot. 40



Fot. 41

**ARKUSZ USTALENIA WARTOŚCI POJAZDU W STANIE USZKODZONYM**

do opinii nr: 5832/60277/2025

z dnia: 2025/03/03

Rzeczoznawca : SRTMiRD PLMOT MGR ARKADIUSZ WRONKOWSKI RL0000115

Zleceniodawca: GMINA SŁAWNO - URZĄD GMINY

Adres: ul.I Pułku Ułanów 11, 76-100 SŁAWNO

Właściciel: GMINA SŁAWNO - URZĄD GM GMINY

Adres: ul. I Pułku Ułanów 11, 76-100 SŁAWNO

Zadanie: Określenie wartości rynkowej pojazdu

**DANE IDENTYFIKACYJNE POJAZDU**

Dane: [T] III-2025

Marka: SUZUKI

Rok produkcji: 2009

Model: Grand Vitara 1.6 MR`08 E4

Wersja: Comfort

Nr rejestracyjny: ZSL32666

Rodzaj pojazdu: Samochód terenowy

Nr IE: 036-00523

Wartość pojazdu nieuszkodzonego (założony wiek pojazdu jak w dniu wyceny - 190 mies.)

21 600 PLN

Współczynnik amortyzacji pojazdu

0,28

**CZĘŚCI DO NAPRAWY**

L.p.	Nazwa elementu	Lewy/Prawy
<b>1 Nadwozie</b>		
1	Pokrywa przednia	
2	Blotnik przedni	LiP
3	Drzwi boczne	LiP
4	Drzwi tyłu nadwozia	
5	Blotnik tylny	LiP
<b>7 Reszta</b>		
6	Tarcza koła przedniego stalowa	LiP
7	Tarcza koła tylnego stalowa	LiP

**CZĘŚCI DO WYMIANY**

L.p.	Nazwa elementu	Lewy/Prawy
<b>4 Układ napędowy</b>		
1	Mechanizm zewnętrzny zmiany biegów	

**WYCENA ZESPOŁÓW POJAZDU**

L.p.	Nazwa zespołu	Udział [%]	Zniszczenie [%]	Wart. poz. zesp. [PLN]
1	Nadwozie	17	16	3 084
2	Wyposażenie	44	0	9 504
3	Silnik z osprzętem	13	0	2 808
4	Układ napędowy	11	5	2 257
5	Zawieszenie przednie z układem kierowniczym	7	0	1 512
6	Zawieszenie tylne	4	0	864
7	Reszta	4	4	829
Bazowa wartość głównych zespołów pojazdu				20 858 PLN

RL0000115

Stowarzyszenie Rzeczoznawców  
Techniki Motoryzacyjnej i Ruchu  
Drogowego PLMOT  
RZECZOWNAWCA

mgr Arkadiusz Wronek

**KOSZT NAPRAWY NETTO**

ASO

Stawka mech. / blacharska	150,00 PLN/rbg
Stawka lakiernicza	160,00 PLN/rbg
Urealnienie (zmniejszenie) cen części	0,0 %
Części plus normalia	3 720,86 PLN
Robocizna	2 758,00 PLN
Materiały lakiernicze i inne	3 994,50 PLN
<b>RAZEM</b>	<b>10 473,36 PLN</b>

**WYLICZENIE WARTOŚCI POJAZDU W STANIE USZKODZONYM****Metoda zredukowanego kosztu naprawy**

Wartość pojazdu nieuszkodzonego przy założonym wieku		<b>21 600 PLN</b>
Pełny koszt naprawy	12 882 PLN	
Współczynnik redukcji kosztu części	0,30	
Współczynnik redukcji pozostałych składników naprawy	0,65	
Współczynnik zmiany kosztu naprawy	1,08	
Zredukowany koszt naprawy	7 313 PLN	<b>14 286 PLN</b>

**Metoda stopnia uszkodzenia**

Wartość pojazdu nieuszkodzonego przy założonym wieku		<b>21 600 PLN</b>
Stopień uszkodzenia	0,0344	20 858 PLN
Współczynnik stopnia uszkodzenia	0,88	18 355 PLN
Współczynnik uszkodzeń ukrytych	0,97	17 804 PLN
Współczynnik zbywalności pojazdu uszkodzonego	0,21	<b>3 739 PLN</b>

**PODSUMOWANIE**

Wartość pojazdu uszkodzonego określona: Metodą zredukowanego kosztu naprawy.	<b>14 287 PLN</b>
WARTOŚĆ RYNKOWA BRUTTO PO ZAOKRĄGLENIU	<b>21 600 PLN</b>
Zaokrąglona wartość pojazdu uszkodzonego	<b>14 300 PLN</b>
Różnica wartości pojazdu przed i po szkodzie	<b>7 300 PLN</b>
Współczynnik kosztu naprawy wzg. wartości rynkowej	0,60

RL0000115

Stowarzyszenie Rzecznawców  
Techniki Motoryzacyjnej i Ruchu  
Drogowego PLMOT  
RZECZDZNAWCA

mgr Arkadiusz Wronkowski