

Miejscowy plan zagospodarowania przestrzennego gminy Sławno dla działki nr 137/1 w obrębie ewidencyjnym Bobrowiczki; dla działek nr: 60/5, 61/2, 62/2, 64/3 w obrębie ewidencyjnym Warszkowo; dla działek nr: 725/1, 725/5, 725/6, 725/7, 725/8, 725/10, 383/3, 383/4, 20/2 oraz części działek nr: 20/1, 4/2, 725/3, 728 w obrębie ewidencyjnym Sławsko; dla działek nr: 254/1, 258, 259, 260, 212, 210 w obrębie ewidencyjnym Tychowo; dla działki nr 114 w obrębie ewidencyjnym Tokary; dla działki nr 267 w obrębie ewidencyjnym Radosław

Załącznik nr 3 obejmujący obręb ewidencyjny Sławsko



WYKRES ZE STUDIUM WSKAZUJĄCYM KONTURÓW ZAGOSPODAROWANIA PRZESTRZENNEGO GMINY SŁAWNO (uchwalonego Sejmikiem Nr VIII/08/198 Rady Gminy Sławno z dnia 29 czerwca 1992 r., zmienionego uchwałą Rady Gminy Sławno z dnia 17/12/2008 oraz z dnia 13 kwietnia 2009, XI/75/2011 z dnia 7 września 2011 r., XIII/438/2014 z dnia 29 września 2014 r., w sprawie uchwały Rady Gminy Sławno z dnia 14 lutego 2022 r. w sprawie uchwały Rady Gminy Sławno z dnia 13 grudnia 2023 r. oraz uchwały Rady Gminy Sławno nr XLVII/000/2023 z dnia 15 grudnia 2023 r.)

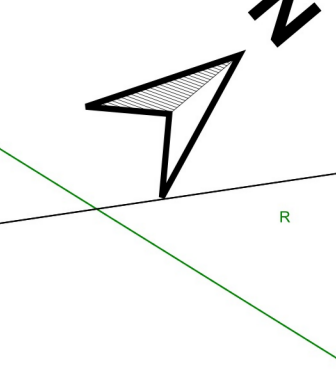
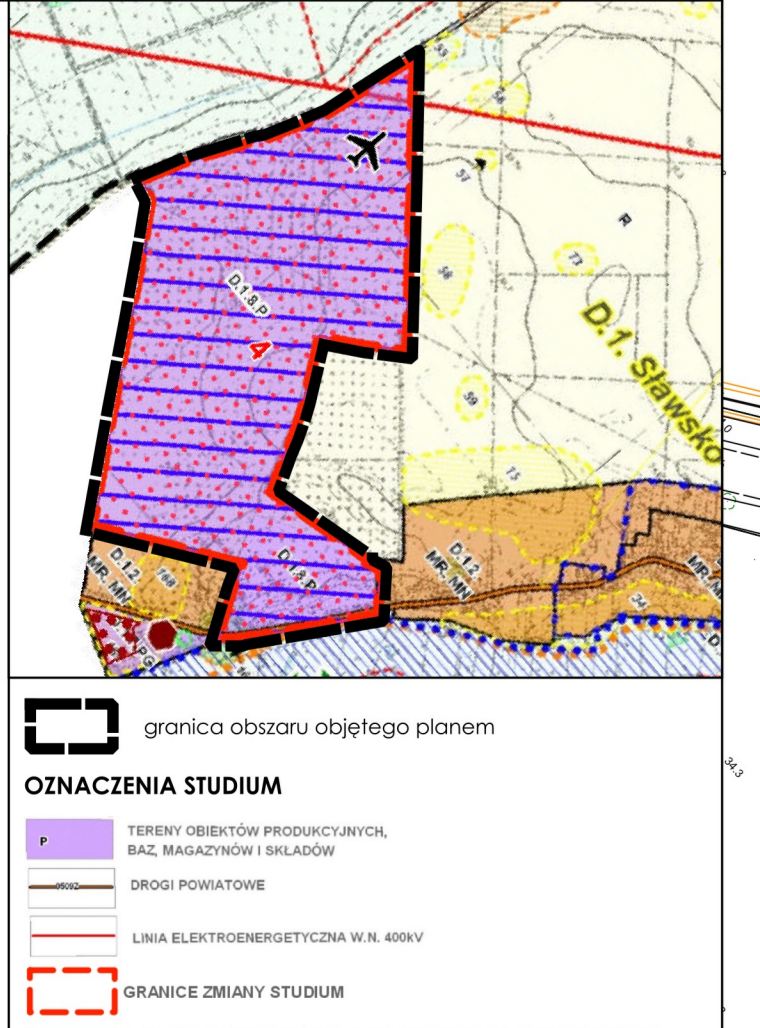

**I. OZNACZENIA BĘDĄCE USTALENIAMI OBOWIĄZUJĄCYMI PLANU:**

**1. Oznaczenia ogólne:**

- granica obszaru objętego planem
- linie rozgraniczające tereny o różnym przeznaczeniu lub różnych zasadach zagospodarowania
- symbol identyfikacyjny - numer zatopienia
- symbol identyfikacyjny - numer terenu

**2. Oznaczenia określające warunki, zasady i standardy kształtowania zabudowy i zagospodarowania terenu:**

- ▲ nieprzekraczające linie zabudowy
- szpaler drzew do zachowania
- strefa biologicznie czynna

**3. Przeznaczenie terenu:**

- teren usług lub produkcji
- teren produkcyjny
- teren dróg lokalnych
- teren dróg dojazdowych
- teren komunikacji lotniczej
- teren zabudowy zagrodowej
- teren lasu
- teren zieleni naturalnej

**II. OZNACZENIA INFORMACYJNE, NIEBĄDĄCE USTALENIAMI OBOWIĄZUJĄCYMI PLANU:**

- wymiar w metrach
- przebieg przesyłowej, napowietrznej linii elektroenergetycznej NN wraz z pasami ochrony funkcyjnymi
- przebieg dystrybucyjnej, napowietrznej linii elektroenergetycznej SN wraz z pasami ochrony funkcyjnymi

**OPINIA I UZASADNIENIE**  
**PROJEKT Z LUTEGO 2025**

**Załącznik nr 3 do uchwały nr .../.../... z dnia ... 2025 r.**

**OPINIA I UZASADNIENIE**  
Projekt został sporządzony na podstawie cyfrowej mapy zasadniczej w skali 1:1000, pobranej z bazy Słowno Powiatowego, w układzie współrzędnych: EPSG:2081, 433000,0.

**SKALA** 1:1 000

**ZAMAWIĄCY**  
Gmina Sławno  
1 Pułk Ułanów 11,  
74-103 Sławno

**WYKONAWCA**  
mgr Filip Sokolowski - główny projektant,  
specjalność: projektant w planowaniu przestrzennym  
(Dz. U. z 2004 r. poz. 1120 z późn. zm. art. 5 par 3/)

**URBAN**  
mgr Anna Łączkowska-Sokolowska - planowanie przestrzenne  
specjalność: projektant w planowaniu przestrzennym  
(Dz. U. z 2004 r. poz. 1120 z późn. zm. art. 5 par 3/)

**URBAN**  
mgr Małgorzata Marzec - planowanie przestrzenne  
specjalność: projektant w planowaniu przestrzennym  
(Dz. U. z 2004 r. poz. 1120 z późn. zm. art. 5 par 3/)

**URBAN**  
mgr Wiktoria Rybak - planowanie przestrzenne  
specjalność: projektant w planowaniu przestrzennym  
(Dz. U. z 2004 r. poz. 1120 z późn. zm. art. 5 par 3/)