

**Miejscowy plan zagospodarowania przestrzennego gminy Sławno dla działki nr 137/1 w obrębie ewidencyjnym Bobrowiczki; dla działek nr: 60/5, 61/2, 62/2, 64/3 w obrębie ewidencyjnym Warszkowo; dla działek nr: 725/1, 725/5, 725/6, 725/7, 725/8, 725/10, 383/3, 383/4, 20/2 oraz części działek nr: 20/1, 4/2, 725/3, 728 w obrębie ewidencyjnym Sławsko; dla działek nr: 254/1, 258, 259, 260, 212, 210 w obrębie ewidencyjnym Tychowo; dla działki nr 114 w obrębie ewidencyjnym Tokary; dla działki nr 267 w obrębie ewidencyjnym Radostaw**

Załącznik nr 2 obejmujący obręb ewidencyjny Warszkowo

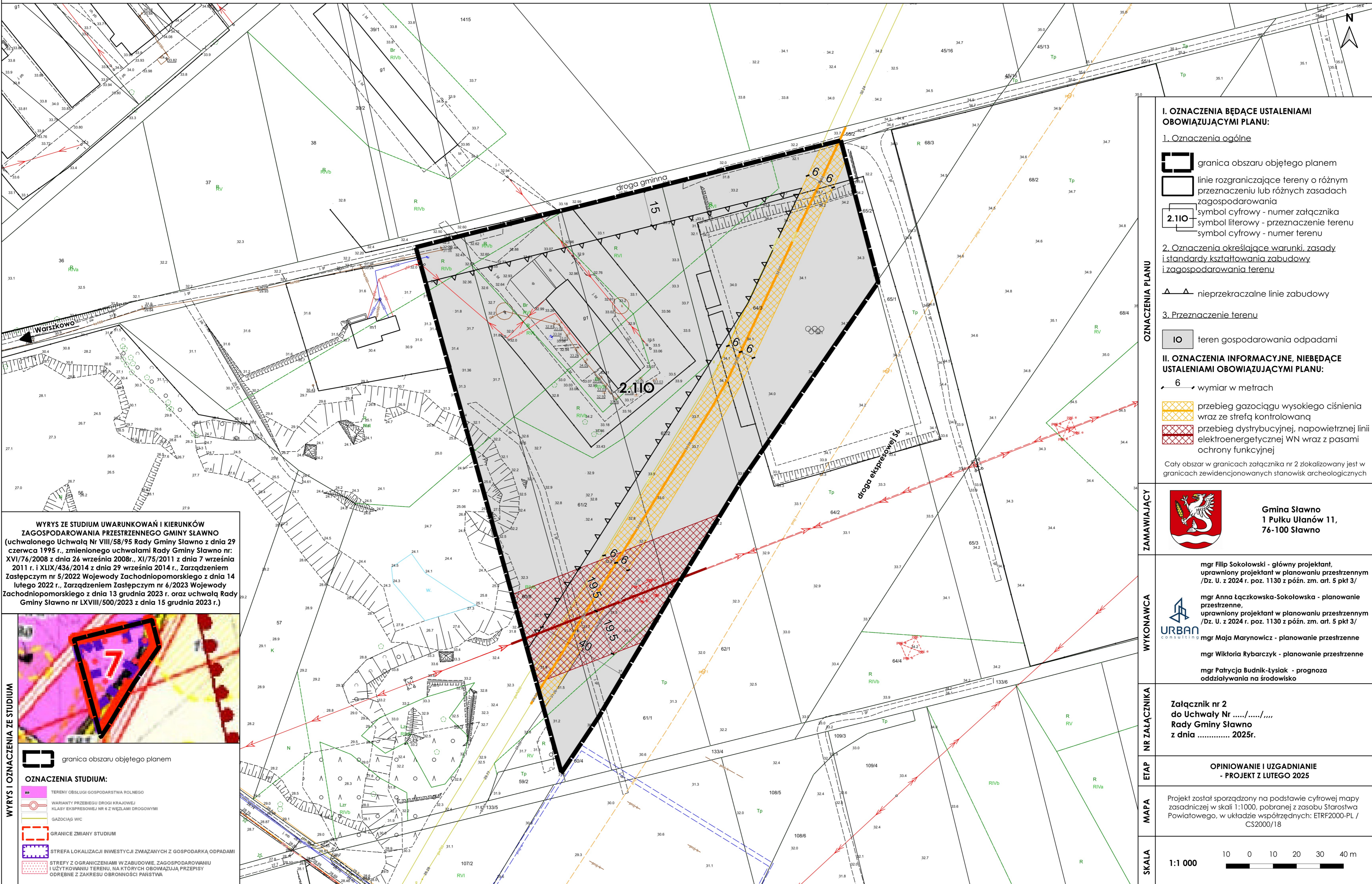

**WYRYS ZE STUDIUM UWARUNKOWAŃ I KIERUNKÓW ZAGOSPODAROWANIA PRZESTRZENNEGO GMINY SŁAWNO**  
 (uchwalonego Uchwałą Nr VIII/58/95 Rady Gminy Sławno z dnia 29 czerwca 1995 r., zmienionego uchwałami Rady Gminy Sławno nr: XVI/76/2008 z dnia 26 września 2008r., XI/75/2011 z dnia 7 września 2011 r. i XLIX/436/2014 z dnia 29 września 2014 r., Zarządzeniem Zastępczym nr 5/2022 Wojewody Zachodniopomorskiego z dnia 14 lutego 2022 r., Zarządzeniem Zastępczym nr 6/2023 Wojewody Zachodniopomorskiego z dnia 13 grudnia 2023 r. oraz uchwałą Rady Gminy Sławno nr LXVIII/500/2023 z dnia 15 grudnia 2023 r.)

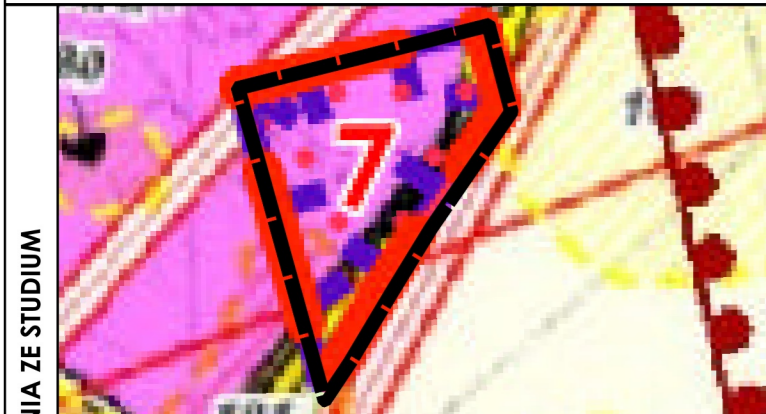

**WYRYS I OZNACZENIA ZE STUDIUM**

granica obszaru objętego planem

**OZNACZENIA STUDIUM:**

- TERENY OBSŁUGI GOSPODARSTWA ROLNEGO
- WARIANTY PRZEBIEGU DRUGI KRAJOWEJ KLASY EKSPRESOWEJ NR 6 Z WĘZŁAMI DRUGOWYMI
- GAZOCIĄG W/C
- GRANICE ZMIANY STUDIUM
- STREFA LOKALIZACJI INWESTYCJI ZWIĄZANYCH Z GOSPODARKĄ ODPADAMI
- STREFY Z OGRANICZENIAMI W ZABUDOWIE, ZAGOSPODAROWANIU I UŻYTKOWANIU TERENU, NA KTÓRYCH OBOWIĄZUJĄ PRZEPISY ODREBNE Z ZAKRESU OBRONNOŚCI PAŃSTWA

**I. OZNACZENIA BĘDĄCE USTALENIAMI OBOWIĄZUJĄCYMI PLANU:**

1. Oznaczenia ogólne

- granica obszaru objętego planem
- linie rozgraniczające tereny o różnym przeznaczeniu lub różnych zasadach zagospodarowania
- symbol cyfrowy - numer załącznika
- symbol literowy - przeznaczenie terenu
- symbol cyfrowy - numer terenu

2. Oznaczenia określające warunki, zasady i standardy kształtowania zabudowy i zagospodarowania terenu

- nieprzekraczalne linie zabudowy

3. Przeznaczenie terenu

- teren gospodarowania odpadami

**II. OZNACZENIA INFORMACYJNE, NIEBĘDĄCE USTALENIAMI OBOWIĄZUJĄCYMI PLANU:**

- wymiar w metrach
- przebieg gazociągu wysokiego ciśnienia wraz ze strefą kontrolowaną
- przebieg dystrybucyjnej, napowietrznej linii elektroenergetycznej WN wraz z pasami ochrony funkcyjnej

Cały obszar w granicach załącznika nr 2 zlokalizowany jest w granicach zewidencjonowanych stanowisk archeologicznych

**ZAMAWIAJĄCY**

**Gmina Sławno**  
 1 Pułku Ułanów 11,  
 76-100 Sławno

**WYKONAWCA**

mgr Filip Sokołowski - główny projektant, uprawniony projektant w planowaniu przestrzennym /Dz. U. z 2024 r. poz. 1130 z późn. zm. art. 5 pkt 3/  
 mgr Anna Łączkowska-Sokołowska - planowanie przestrzenne, uprawniony projektant w planowaniu przestrzennym /Dz. U. z 2024 r. poz. 1130 z późn. zm. art. 5 pkt 3/  
 mgr Maja Marynowicz - planowanie przestrzenne  
 mgr Wiktoria Rybarczyk - planowanie przestrzenne  
 mgr Patrycja Budnik-Lysiak - prognoza oddziaływania na środowisko

**NR ZAŁĄCZNIKA**

Załącznik nr 2 do Uchwały Nr ...../...../..... Rady Gminy Sławno z dnia ..... 2025r.

**ETAP**

OPINIOWANIE I UZGADNIANIE - PROJEKT Z LUTEGO 2025

**MAPA**

Projekt został sporządzony na podstawie cyfrowej mapy zasadniczej w skali 1:1000, pobranej z zasobu Starostwa Powiatowego, w układzie współrzędnych: ETRF2000-PL / CS2000/18

**SKALA**

1:1 000