

UCHWAŁA NR L/345/2022
RADY GMINY SŁAWNO

z dnia 23 czerwca 2022 r.

w sprawie zamiany nieruchomości gruntowych

Na podstawie: art. 18 ust. 2 pkt 9 lit a ustawy z dnia 8 marca 1990 r. o samorządzie gminnym (Dz. U. z 2022 r. poz. 559, 1005, 1079) oraz art. 14 ust. 3 i art. 37 ust. 2 pkt 4 ustawy z dnia 21 sierpnia 1997 r. o gospodarce nieruchomościami (Dz. U. z 2021 r., poz. 815, 1899)

Rada Gminy Sławno uchwala, co następuje:

§ 1. 1. Wyraża się zgodę na zamianę nieruchomości, między Gminą Sławno a nieruchomościami stanowiącymi własność Skarbu Państwa w zarządzie Państwowego Gospodarstwa Leśnego Lasów Państwowych Nadleśnictwa Sławno.

2. Przedmiotem zamiany, o której mowa w ust. 1 są nieruchomości:

1) stanowiące własność gminy Sławno

| GINA SŁAWNO | | | |
|--------------------------|----------------------|-------------------------------------|---------------|
| Obręb ewidencyjny | Numer działki | Powierzchnia do zamiany [ha] | Użytek |
| Gwiazdowo | 37/3 | 0,8424 | Ls IV |
| Kwasowo | 234/5 | 0,1700 | dr |
| Żukowo | 321 | 0,7000 | Ls |
| Sławsko | 55 | 1,0498 | dr |
| Sławsko | 54 | 0,2400 | dr |
| Warginia | 18/2 | 0,5579 | dr |
| Warginia | 2 | 0,1400 | dr |
| Tychowo | 107 | 0,2300 | dr |

2) stanowiące własność Skarbu Państwa w zarządzie Państwowego Gospodarstwa Leśnego Lasów Państwowych Nadleśnictwa Sławno.

| NADLEŚNICTWO SŁAWNO | | | |
|----------------------------|----------------------|-------------------------------------|--|
| Obręb ewidencyjny | Numer działki | Powierzchnia do zamiany [ha] | Użytek |
| Łętowo | 185/6 | 0,09 | R IVa |
| Radosław | 285/6 | 0,6960 | RIVb - 0,4243 ŁV- 0,2196 Ls - 0,0521 |
| Tychowo | 34/10 | 2,0550 | R IVa |
| Łętowo | 184/3 | 0,1731 | Ls - 0,1697 Lz - 0,0034 |
| Kwasowo | 235/2 | 0,3813 | Ls |
| Kwasowo | 234/6 | 0,7077 | Ls |
| Łętowo | 185/20 | 0,2719 | RIVa |
| Łętowo | 185/21 | 0,0668 | RIVa |

§ 2. Zamiana następuje bez obowiązku dokonywania dopłat w przypadku różnej wartości zamienianych nieruchomości.

§ 3. Wykonanie uchwały powierza się Wójtowi Gminy Sławno.

§ 4. Uchwała wchodzi w życie z dniem podjęcia.

Marta Holowata
Przewodnicząca Rady Gminy
Sławno

Załącznik Nr 1 do uchwały Nr L/345/2022

Rady Gminy Sławno

z dnia 23 czerwca 2022 r.

37/3

Gmina Sławno
działka 37/3 Gwiazdowo

Gwiazdowo

Gmina Sławno
działka 234/5 Kwsowo

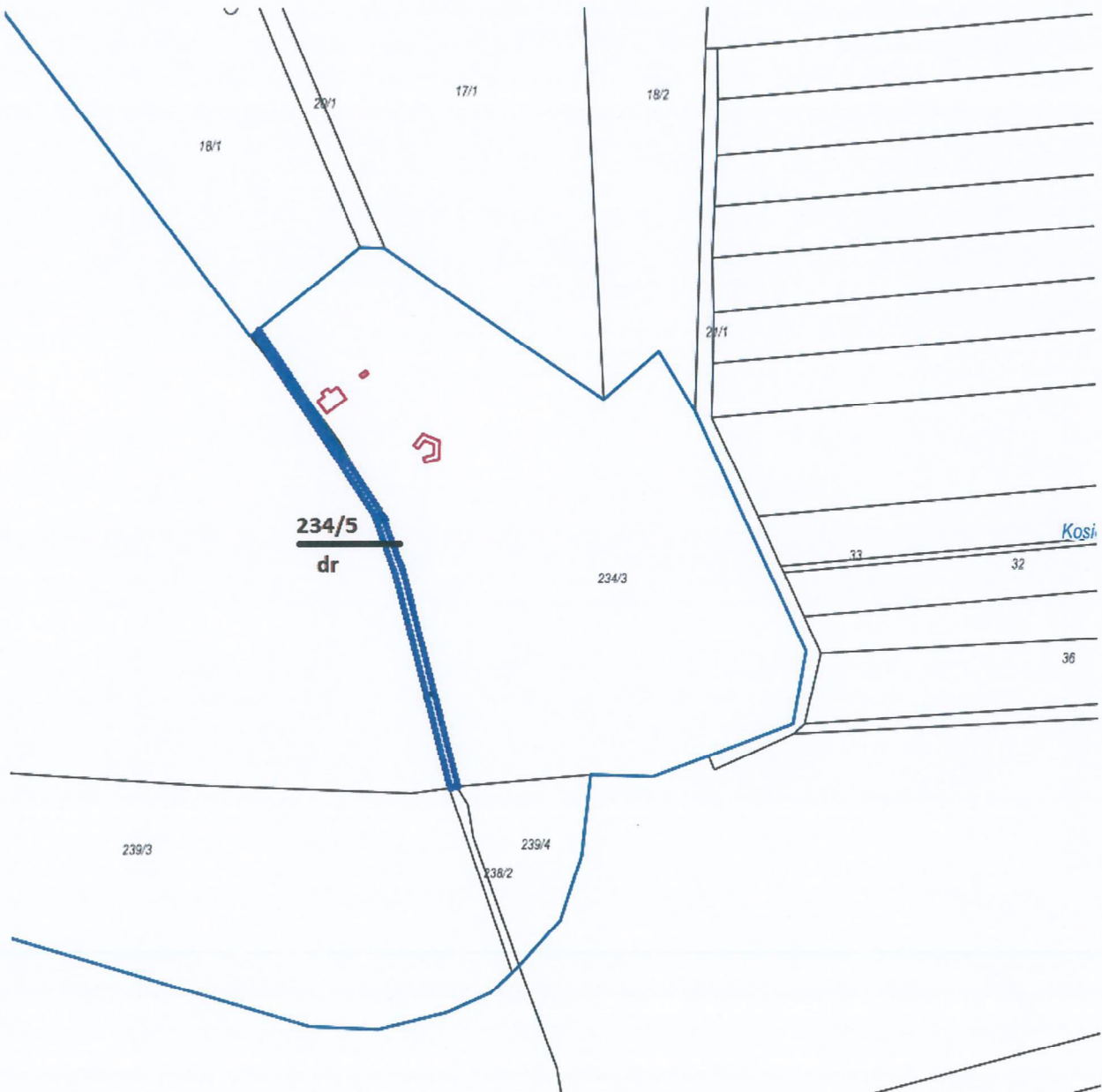



Gmina Sławno
działka 321 Żukowo

Gmina Sławno
Sławsko działki 54, 55



Gmina Sławno
Warginie 18/2



Gmina Sławno
działka nr 2 Warginie

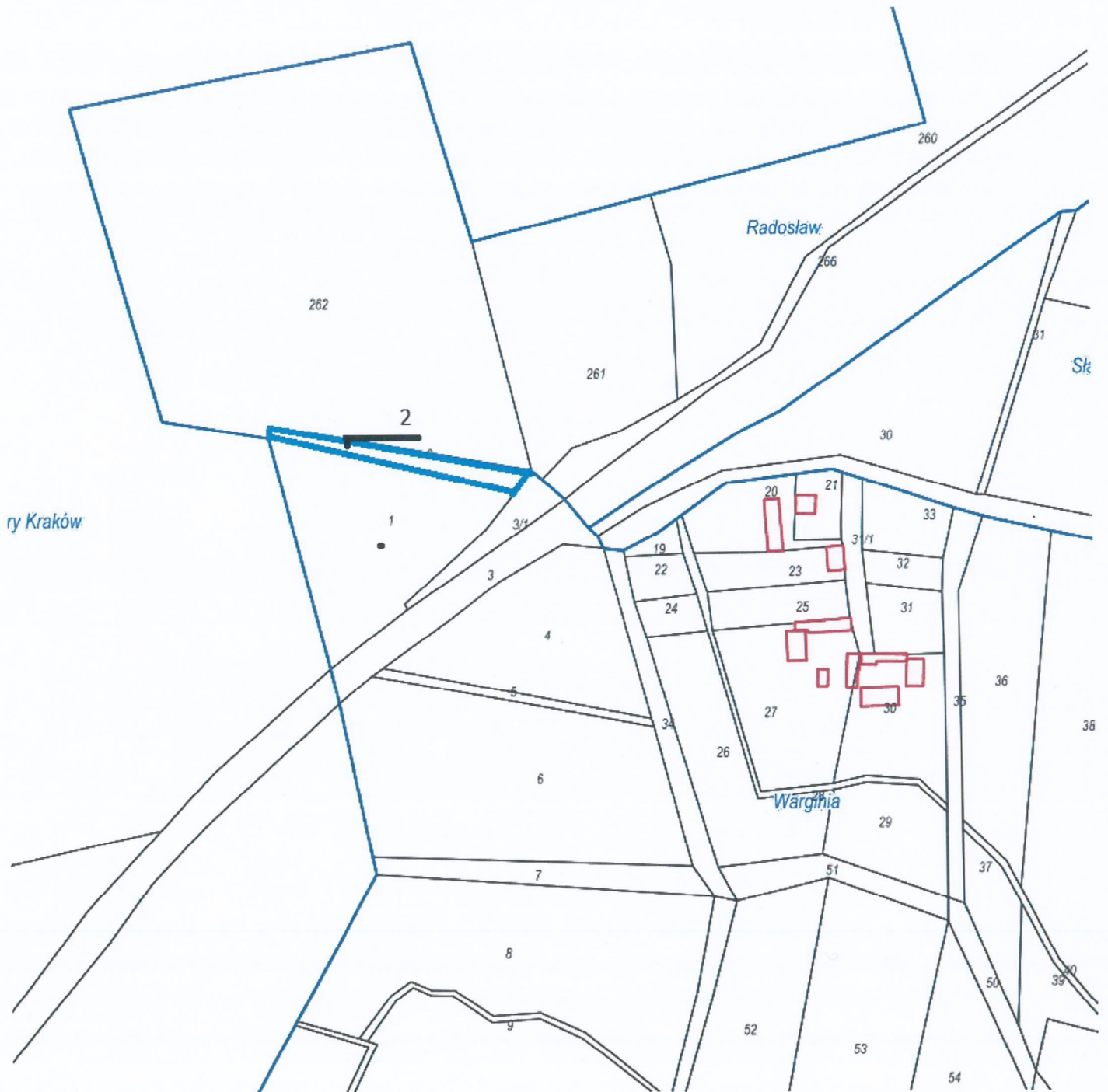



Załącznik Nr 2 do uchwały Nr L/345/2022
Rady Gminy Sławno
z dnia 23 czerwca 2022 r.

**Nadleśnictwo Sławno
Łętowo działka 185/6**



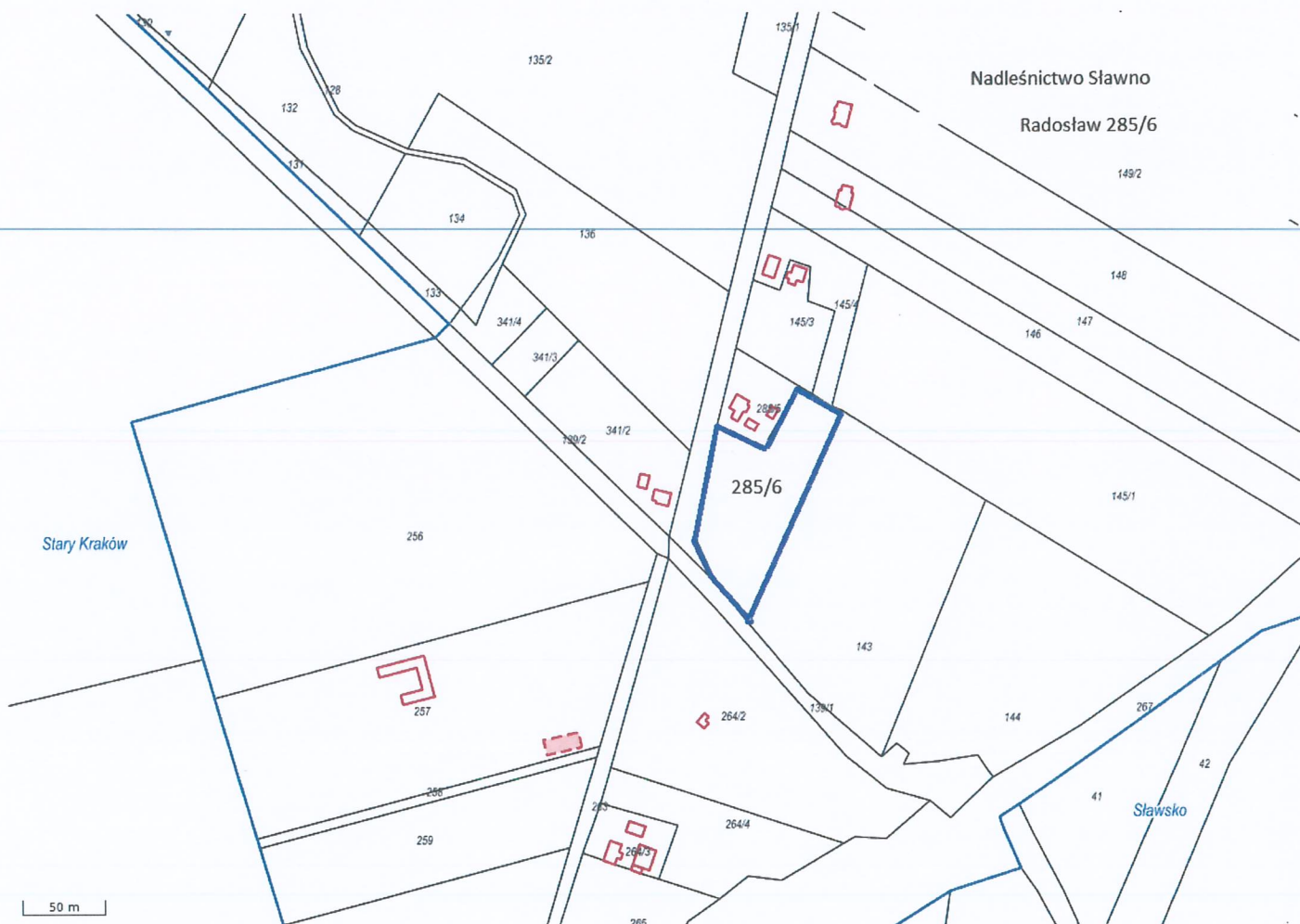

Nadleśnictwo Sławno
działka 34/10 Tychowo

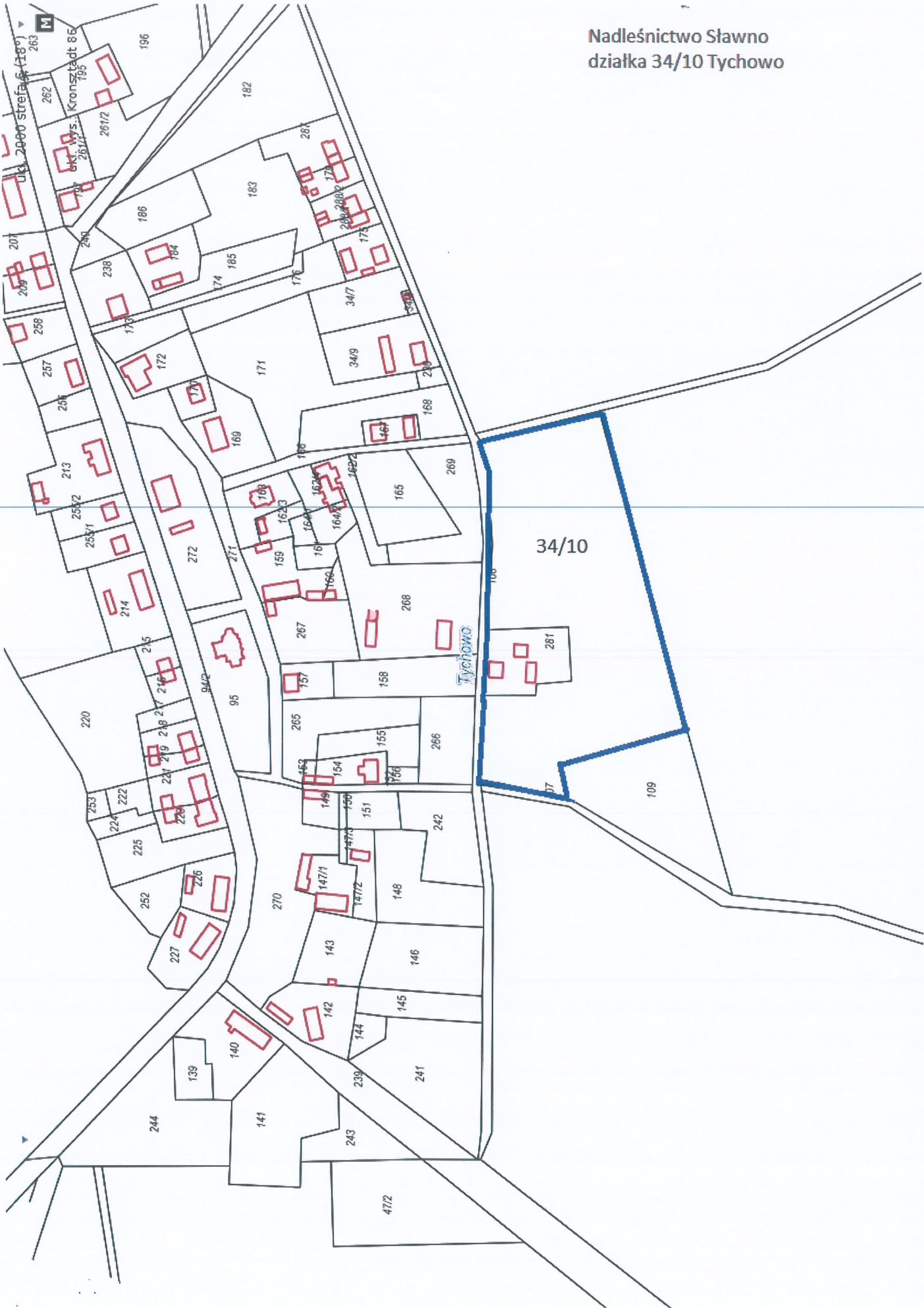

Nadleśnictwo Sławno
Łętowo dz.184/3



Nadleśnictwo Sławno
działka 235/2 Kwasowo

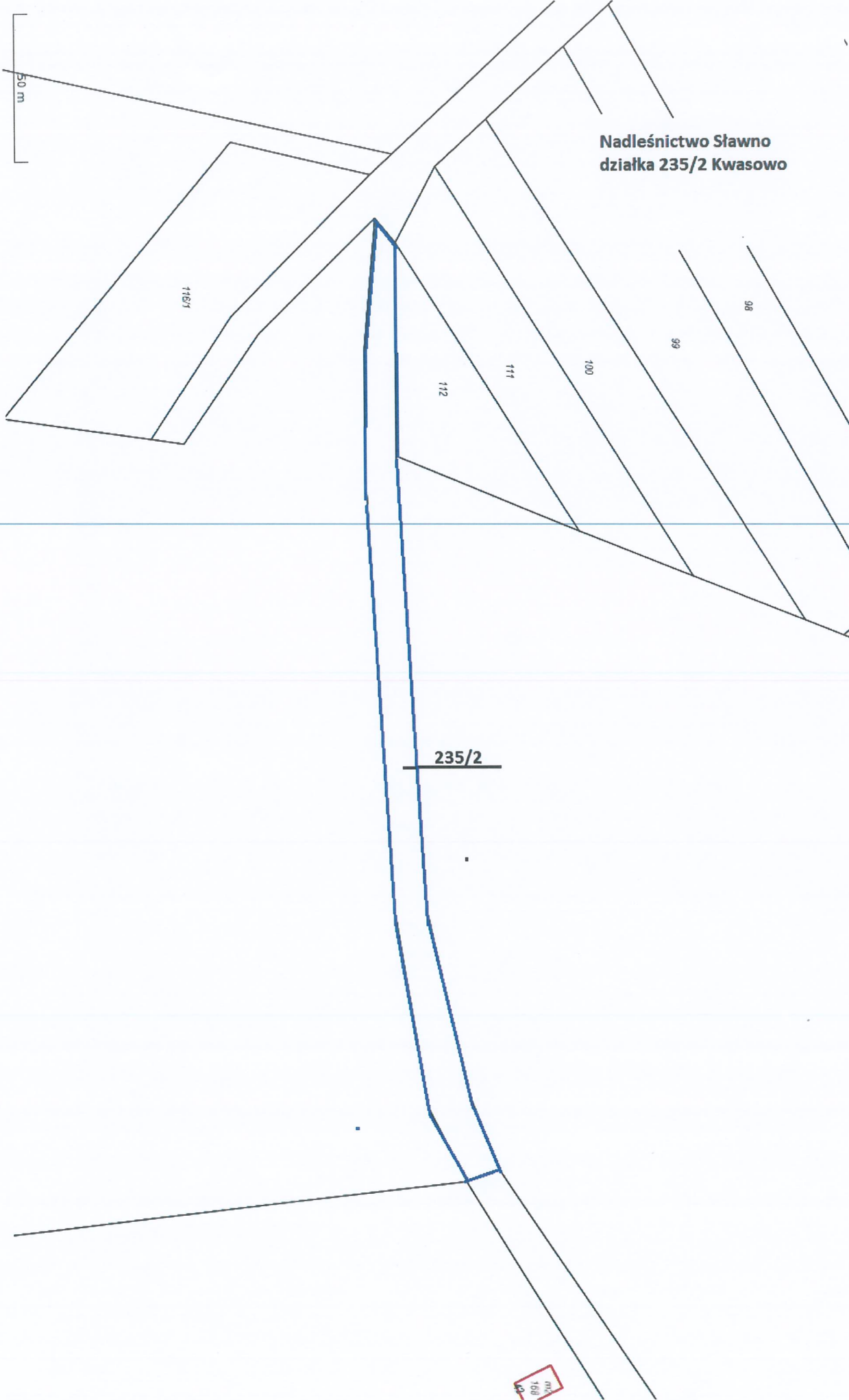

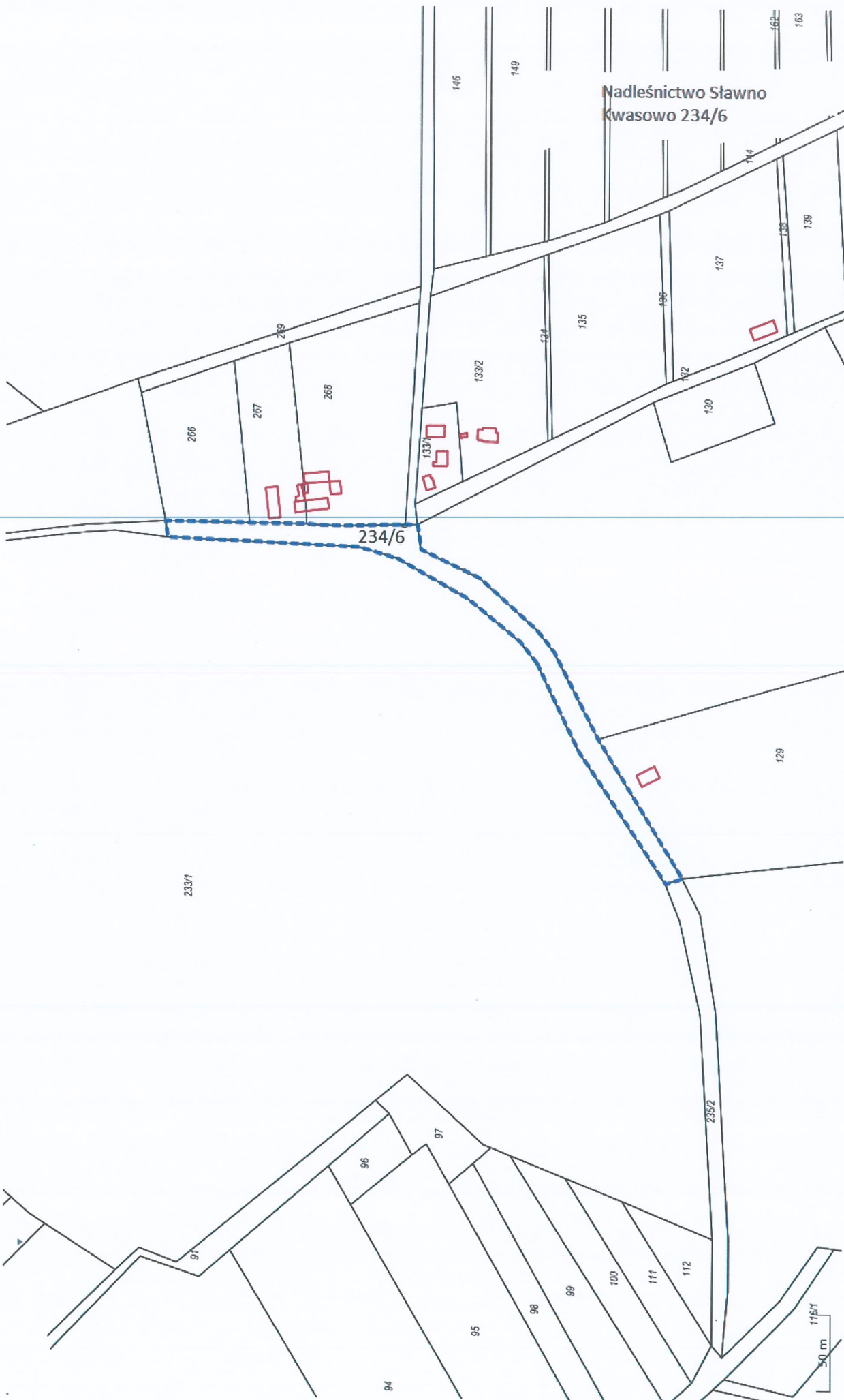





UZASADNIENIE

Gmina Sławno wystąpiła do Nadleśnictwa Sławno z propozycją uregulowania stanu posiadania nieruchomości gminnych oraz będących w zarządzie Nadleśnictwa Sławno.

W wyniku zamiany Nadleśnictwo Sławno stałoby się właścicielem gruntów - działek drogowych, z których najczęściej korzysta, jako jedyny użytkownik oraz działek leśnych przyległych do gruntów leśnych Nadleśnictwa Sławno. Gmina Sławno stałaby się właścicielem działek, które nie będą wykorzystywane przez Nadleśnictwo Sławno do prowadzenia gospodarki leśnej, a mają znaczenie dla lokalnych społeczności.

W celu zamiany nieruchomości, zgodnie z art. 18 ust. 2 pkt. 9 lit. a ustawy z dnia 8 marca 1990r. o samorządzie gminnym, konieczne jest podjęcie przez Radę Gminy przedmiotowej uchwały.