ZAŁĄCZNIK DO SWZ

ZIELONY - JEZDNIA (KAMIEŃ/STAROBRUK) + CHODNIK
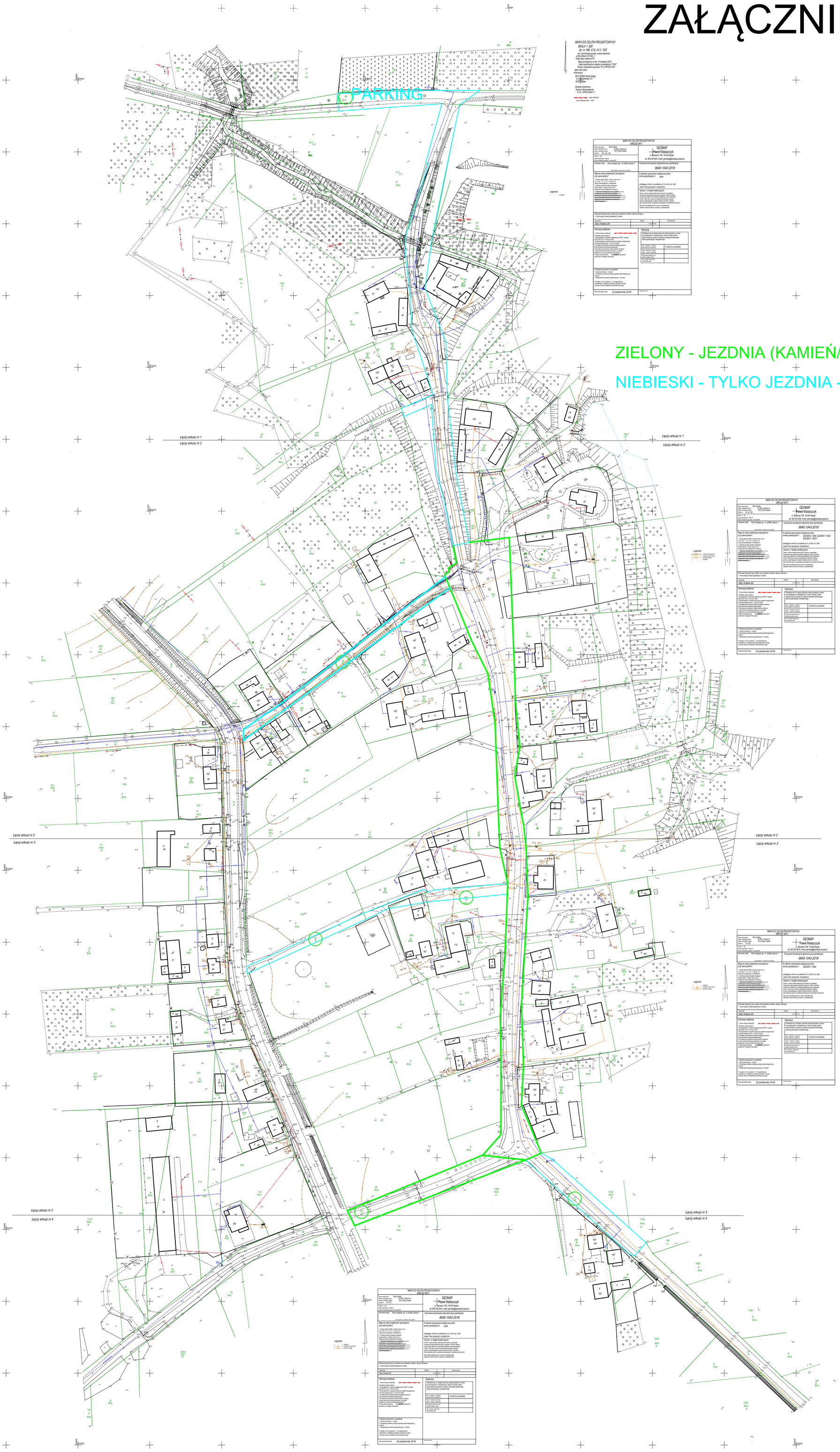
NIEBIESKI - TYLKO JEZDNIA - ASFALT/STAROBRUK