

OZNACZENIA:

- PROJ. RUROCIĄG TŁOCZNY
- ISTN. WODOCIĄG
- ISTN. KABLE TELEKOMUNIKACYJNE
- ISTN. KABLE EN. EL.
- ISTN. KANALIZACJA
- ISTN. GAZOCIĄG

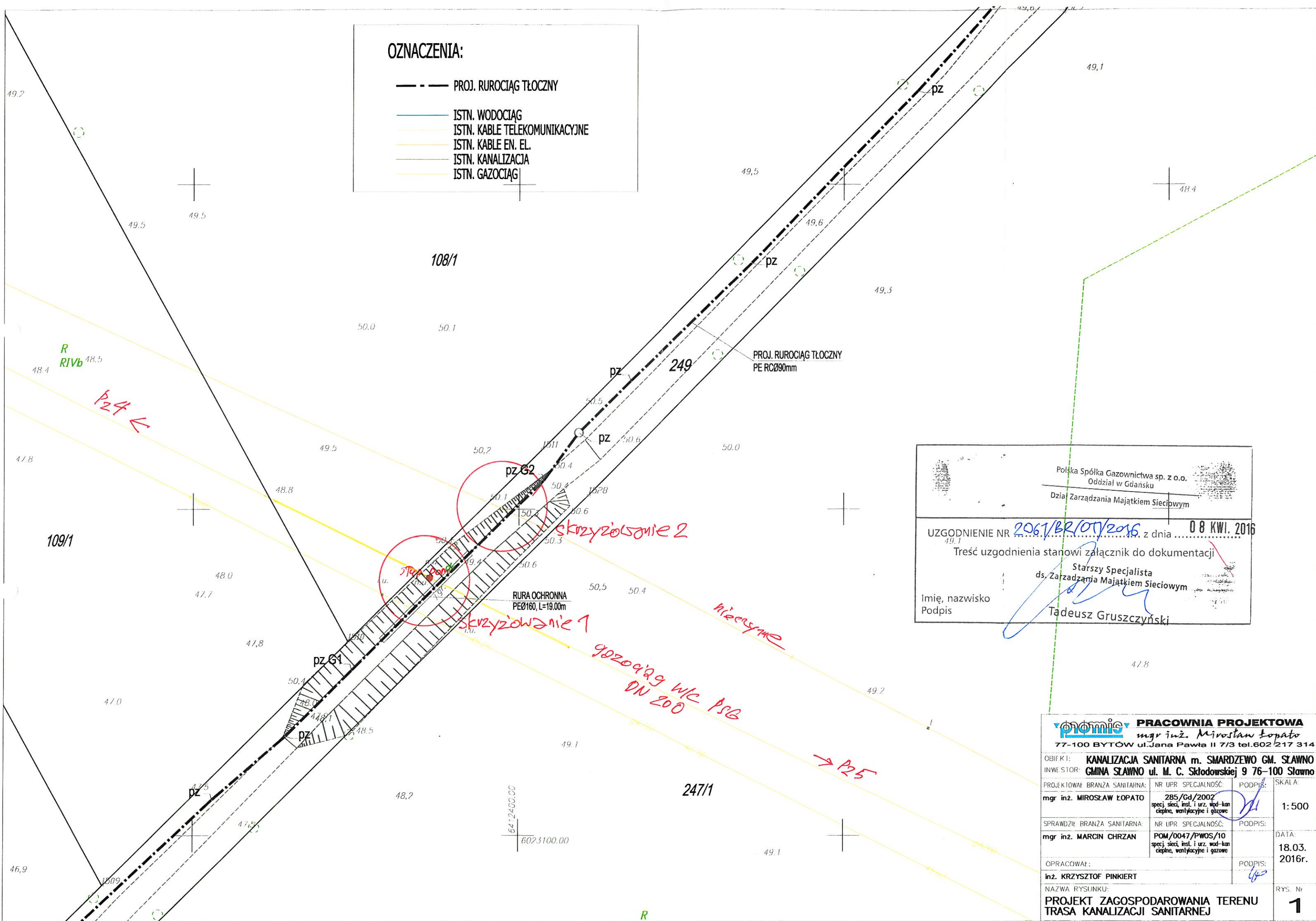

Polska Spółka Gazownictwa sp. z o.o.
Oddział w Gdańsku
Dział Zarządzania Majątkiem Sieciowym

UZGODNIENIE NR 2061/BR/OT/2016 z dnia 08 KWI. 2016

Treść uzgodnienia stanowi załącznik do dokumentacji

Starszy Specjalista
ds. Zarządzania Majątkiem Sieciowym

Imię, nazwisko
Podpis Tadeusz Gruszczyński

PRACOWNIA PROJEKTOWA
mgr inż. Mirosław Łopato
77-100 BYTÓW ul. Jana Pawła II 7/3 tel. 602 217 314



OBIEKT: KANALIZACJA SANITARNA m. SMARDZEWO GM. SŁAWNO
INWESTOR: GMINA SŁAWNO ul. M. C. Skłodowskiej 9 76-100 Sławno

PROJEKTOWAŁ: BRANŻA SANITARNA: mgr inż. MIROSŁAW ŁOPATO	NR UPR. SPECJALNOŚĆ: 285/Gd/2002 specj. sieci, inst. i urz. wod-kan ciepłote, wentylacyjne i gazowe	PODPIS:	SKALA: 1:500
SPRAWDZIŁ: BRANŻA SANITARNA: mgr inż. MARCIN CHRZAN	NR UPR. SPECJALNOŚĆ: POM/0047/PWOS/10 specj. sieci, inst. i urz. wod-kan ciepłote, wentylacyjne i gazowe	PODPIS:	DATA: 18.03. 2016r.
OPRACOWAŁ: inż. KRZYSZTOF PINKIERT			PODPIS:
NAZWA RYSUNKU: PROJEKT ZAGOSPODAROWANIA TERENU TRASA KANALIZACJI SANITARNEJ			RYS. Nr 1

Polska Spółka Gazownictwa sp. z o.o.
Oddział w Gdańsku

Dział Zarządzania Majątkiem Sieciowym



 PRACOWNIA PROJEKTOWA <i>mgr inż. Mirosław Łopato</i> 77-100 BYTÓW ul. Jana Pawła II 7/3 tel. 602 217 314			
OBIEKT: KANALIZACJA SANITARNA m. SMARDZEWO GM. SŁAWNO INWESTOR: GMINA SŁAWNO ul. M. C. Skłodowskiej 9 76-100 Sławno			
PROJEKTOWAŁ BRANŻA SANITARNA: mgr inż. MIROSŁAW ŁOPATO	NR UPR. SPECJALNOŚĆ: 285/Gd/2002 specj. sieci, inst. i urz. wod-kan ciepł., wentylacyjne i gazowe	PODPIS: 	SKALA: 1:100 1:100
SPRAWDZIŁ BRANŻA SANITARNA: mgr inż. MARCIN CHRZAN	NR UPR. SPECJALNOŚĆ: POM/0047/PWOS/10 specj. sieci, inst. i urz. wod-kan ciepł., wentylacyjne i gazowe	PODPIS: 	DATA: 18.03. 2016r.
OPRACOWAŁ: inż. KRZYSZTOF PINKIERT	PODPIS: 		RYS. Nr 2
NAZWA RYSUNKU: PROFIL PODŁUŻNY RUROCIĄGU TŁOCZNEGO			