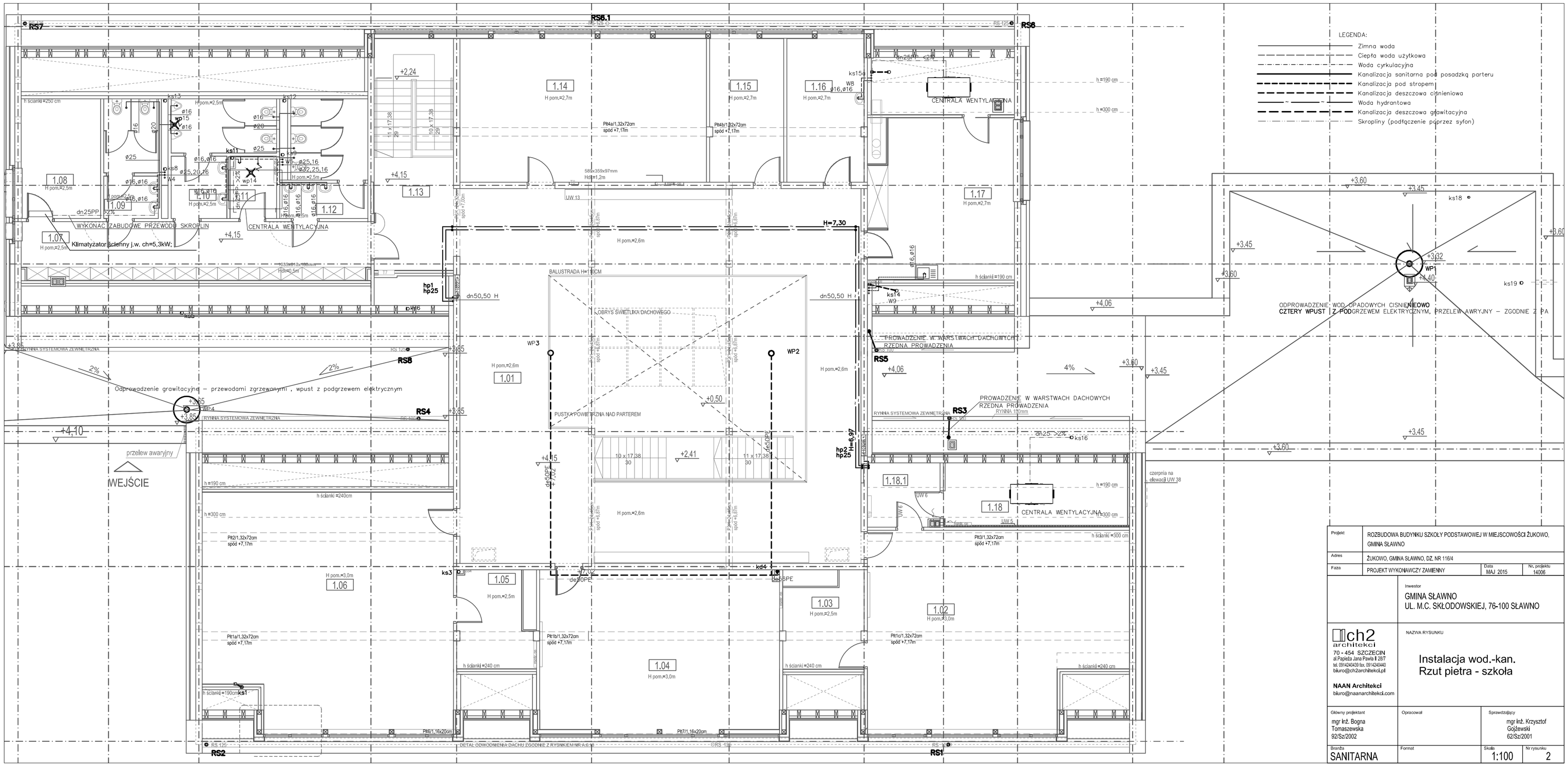

Projekt	ROZBUDOWA BUDYNKU SZKOŁY PODSTAWOWEJ W MIEJSCOWOŚCI ŻUKOWO, GMINA SŁAWNO		
Adres	ŻUKOWO, GMINA SŁAWNO, DZ. NR 116/4		
Faza	PROJEKT WYKONAWCZY ZAMIENNY	Data MAJ 2015	Nr. projektu 14006

Inwestor
GMINA SŁAWNO
UL. M.C. SKŁODOWSKIEJ, 76-100 SŁAWNO

ch2 architekci
70 - 454 SZCZECIN
al.Papieża Jana Pawła II 28/7
tel. 0914240439 fax. 0914240440
biuro@ch2architekci.pl

NAAN Architekci
biuro@naanarchitekci.com

NAZWA RYSUNKU

Instalacja wod.-kan.
Rzut pietra - szkoła

Główny projektant	Opracował	Sprawdzający
mgr inż. Bogna Tomaszewska 92/Sz/2002		mgr inż. Krzysztof Gojżewski 62/Sz/2001

Branża	Format	Skala	Nr rysunku
SANITARNA		1:100	2